



- Legende Bestand Straßenbau**
- Mauer
 - Schutz-/Leitplanke
 - Hecke-Gehölzrand
 - Böschung
 - Kanalschachdeckel
 - Wasserschachdeckel
 - Straßenablauf
 - Gasschieber
 - Unterflurhydrant
 - Straßenbeleuchtung
 - Verkehrsschild
 - Bohrkern/Rammkern-sondierungen
 - Schurfgrube
- Legende Planung**
- geplante Stützwand
 - geplante Bohrpfehlwand
 - Fahrbahn Vollausbau
 - Fahrbahn Teilausbau (Deckensanierung)
 - Pflaster/ Bordstein
 - Bankett/ Grünfläche
 - Einschnittsböschung
 - geplante Treppe
 - Fangedamm
 - Baum
 - Straßenablauf 50/50 am RW-Kanal angeschlossen
 - Drainageleitung DN100
 - Abbruch
 - Kotkschutz Wasserbausteine

- Legende Bordsteine:**
- HB Hochbord 15/30 Anschlag 8 cm
 - RS Rollstuhlüberfahrtsstein 15/22 Anschlag 1 cm
 - TB Tiefbord 10/30 Anschlag 0 cm
 - Ü Übergangstein

2.1

Pfaffen - Praderstr. - Pfalzgraben - Heppelstein Bauarbeiter Straße 58 75177 Pfalzgraben Telefon 07239 3850-0 E-Mail: info@kirn-ingenieure.de Internet: www.kirn-ingenieure.de	KIRN INGENIEURE BERATENDE INGENIEURE	Nummer: 2022-28074021 Datum: 20.01.2026 bearbeitet: JK/HE gezeichnet: JK geprüft: 20.01.2026	Datum: 20.01.2026 Name: JK
---	--	--	-------------------------------

Nr.	Art der Änderung	Datum	Name
-	-	-	-

Lagesystem: GK / UTM	Stand Kataster: 2023
Höhensystem: NN / NHN / NHN im DHHN2016	Bestandsvermessung: 2023

Baden-Württemberg
Regierungspräsidium
Karlsruhe
 Markgrafenstraße 46
 76133 Karlsruhe
 Tel.: 0721/926-0

Regierungspräsidium Karlsruhe
 Referat S3.1 - Gewässer I. Ordnung, Hochwasserschutz und Gewässerökologie, Planung und Bau, Karlsruhe

Auftraggeber:
Sanierung und Neubau der nördl. Pfinz- Ufermauer in Grötzingen
 - Ausführungsplanung -

Straße: An der Pfinz	Unterlage: 2.1
Nächster Ort: Grötzingen	Blatt-Nr.: -
	Lageplan 1/2
	Maßstab: 1 : 100

Freigabe Auftraggeber: Freigabe Planverfasser:
Geodaten © Landesamt für Geoinformation und Landesentwicklung Baden-Württemberg, www.lga-bw.de, Az.: 2951/S-119

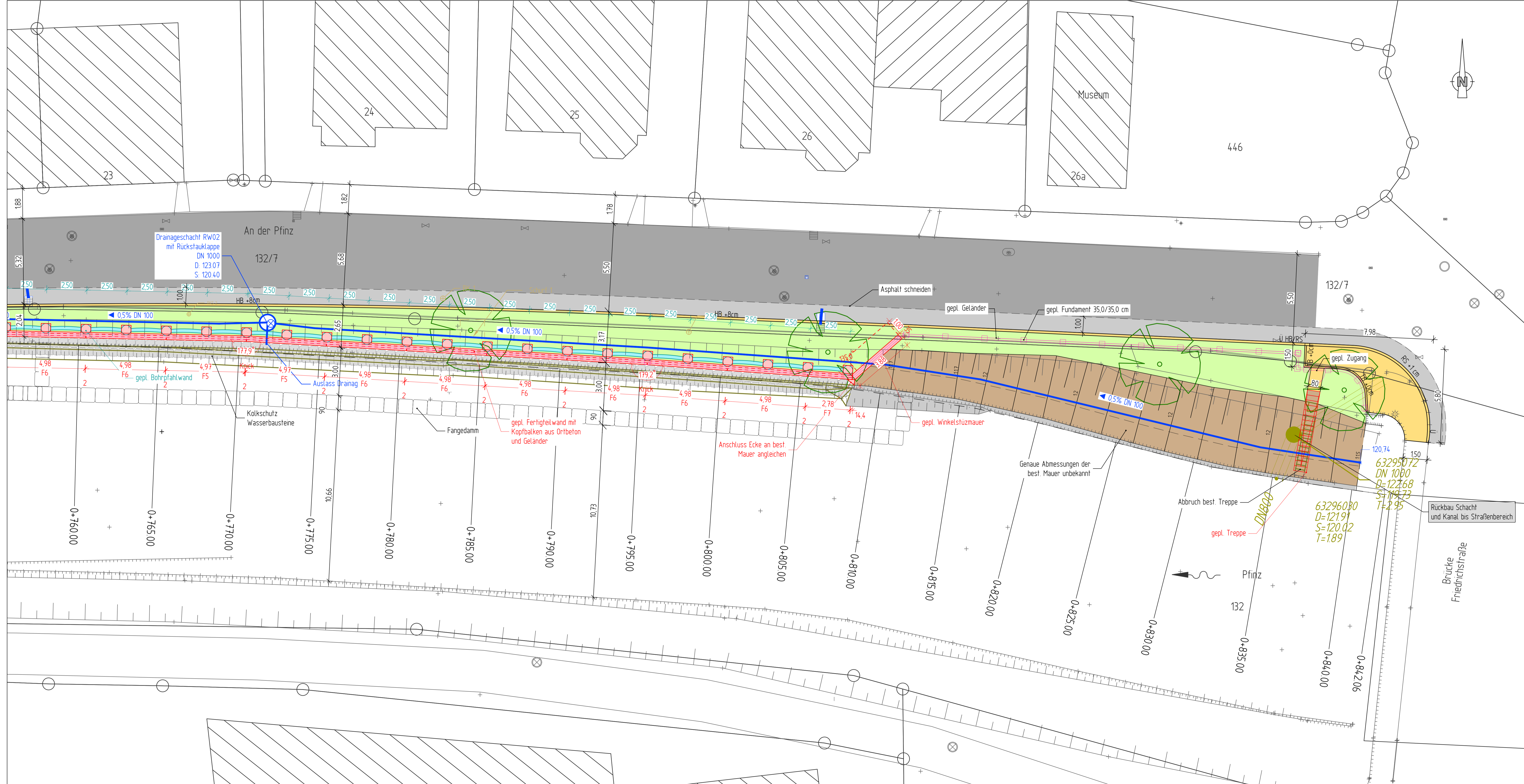

Legende Bestand Straßenbau

- Mauer
- Schutz-/Leitplanke
- Hecke-Gehölzrand
- Böschung
- Kanalschachtdeckel
- Wasserschachtdeckel
- Straßenablauf
- Gasschieber
- Unterflurhydrant
- Straßenbeleuchtung
- Verkehrsschild
- BS 1/ RKS 1
- Schurfgrube

Legende Planung

- geplante Stützwand
- geplante Bohrfahlwand
- Fahrbahn Vollausbau
- Fahrbahn Teilausbau (Deckensanierung)
- Pflaster/ Bordstein
- Bankett/ Grünfläche
- Einschnittsböschung
- geplante Treppe
- Fangedamm
- Baum
- Straßenablauf 50/50 am RW-Kanal angeschlossen
- Drainageleitung DN100
- Abbruch
- Kolkschutz Wasserbausteine

Legende Bordsteine:

- HB Hochbord 15/30 Anschlag 8 cm
- RS Rollstuhlüberfahrtstirn 15/22 Anschlag 1 cm
- TB Tiefbord 10/30 Anschlag 0 cm
- Ü Übergangstein

Pforzen • Freudenstadt • Plochingen • Heppenheim

KIRN INGENIEURE
BERATENDE INGENIEURE

Planummer: 2022-28934022 Datum: 20.01.2026 Zeichen: JK/HE
 bearbeitet: 20.01.2026 JK
 gezeichnet: 20.01.2026 JK
 geprüft: 20.01.2026 JK

Nr.	Art der Änderung	Datum	Name
-	-	-	-

Lagesystem: GK / UTM	Stand Kataster: 2023
Höhensystem: NN / NHN / NHN im DHHN2016	Bestandsvermessung: 2023

Baden-Württemberg
Regierungspräsidium
Karlsruhe

Regierungspräsidium Karlsruhe
Referat 53.1 • Gewässer I. Ordnung, Hochwasserschutz und Gewässerökologie, Planung und Bau, Karlsruhe

Markgrafenstraße 46
76133 Karlsruhe
Tel.: 0721/926-0

Sanierung und Neubau der nördl. Pfinz- Ufermauer in Grötzingen
- Ausführungsplanung -

Straße: An der Pfinz
Nächster Ort: Grötzingen

Unterlage: 2.2
Blatt-Nr.: -
Lageplan 2/2
Maßstab: 1 : 100