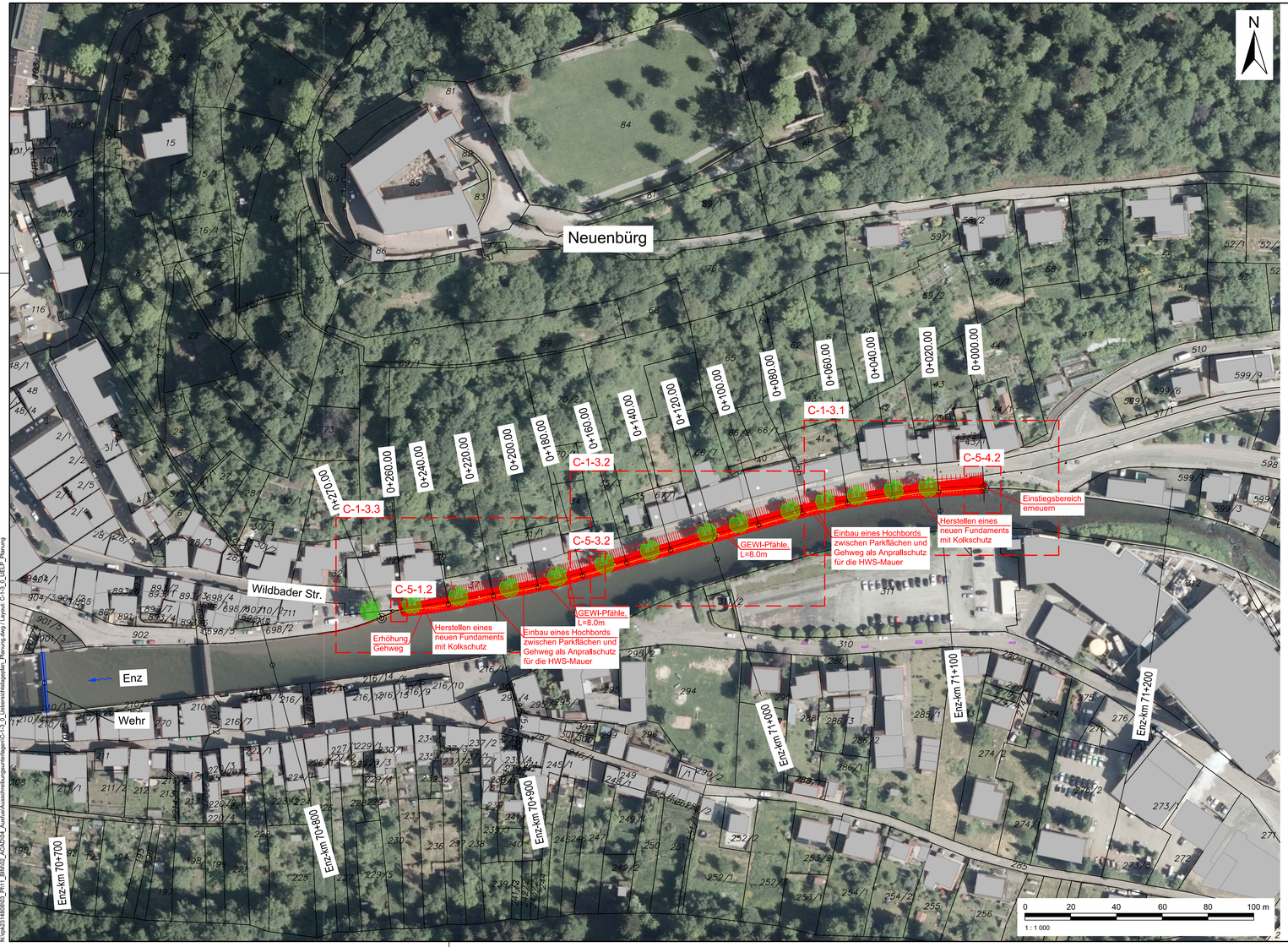

Zeichenerklärung

- Sanierungsabschnitt HWS-Mauer
- 0+020.00 — Stationierung HWS-Mauer
- Linden
- Gewässerachse Enz
- Enz-km 70+900 — Flusskilometrierung Enz

Planung:

- Erhöhung Gehweg
- GEWI-Pfähle
- Hochbord
- Kolkschutz
- Fundament

Datengrundlagen:

- Digitales Orthofoto, RP Karlsruhe, 02.08.2019
- Flurstücksgrenzen und Gebäude, RP Karlsruhe, 07.06.2019
- Flurstücknummern, TBA Stadt Neuenbürg, 30.07.2019
- Kanaldaten, TBA Stadt Neuenbürg, 30.07.2019
- Vermessungsdaten, Vermessungsbüro Stieler + Stieler, 27.05.2020
- Gas- und Telekommunikationsleitungen, Stadtwerke Pforzheim, 07.08.2019
- Stromleitungen, Netze BW GmbH, 02.08.2019
- Wasserversorgungsleitungen, Haas 2O, Ingenieurbüro für Wasserversorgung, übermittelt von TBA der Stadt Neuenbürg, 31.07.2019
- Telekomleitungen, Deutsche Telekom Technik GmbH, Planauskunft Südwest, 07.08.2019
- Gewässerachse und -kilometrierung, RP Karlsruhe, 02.08.2019

Höhensystem:	DE_DHHN2016_NH	170	Höhenstatus	Anpassung:	
Lagesystem:	DE_ETRS89 _UTM32	25832	EPSG-Code	Anpassung:	

Rev.	Art der Änderung:	Bearbeitet:	Geprüft:	Datum:

Zur Ausführung freigegeben

Darmstadt, den

BJÖRNSEN BERATENDE INGENIEURE GmbH
Niederlassung Darmstadt

.....

Auftraggeber

Regierungspräsidium Karlsruhe

Projekt

Sanierung Hochwasserschutzmauer Wildbader Straße in Neuenbürg an der Enz
- Ausführungsplanung -

Planbezeichnung

Übersichtslageplan Planung

BJÖRNSEN BERATENDE INGENIEURE
Björnsen Beratende Ingenieure GmbH
Maria Trost 3, 56070 Koblenz
Telefon +49 261 8851-0, Telefax +49 261 8851-191
info@bjoernsen.de, www.bjoernsen.de
Standort Darmstadt

Projekt-Nr.		rpk2314808
Plan-/Anlage-Nr.		C-1-3.0
Maßstab		1:1.000
Bearb.	Nov. 2023	Otterbein
Gis/Cad	Nov. 2023	Schwarz
Gepr.	Nov. 2023	Dr. Jellinek

Blattgröße: 960 x 420 mm, A = 0,80 m²
Gespeichert: 27.11.23 17:49:51 / Plotstatus: 19.03.24 10:21:23 balbach
rpk2314808_TP1_Berichte_C-Plan_C-1-3_Lageübersichtsplan_Planung.dwg / Layout: C-1-3_0_LBEUP_Planung