

# **L 597, Neubau zwischen Mannheim-Friedrichsfeld und Ladenburg mit Neckarbrücke**

Technischer Ausschuss, am 03.05.2023



Baden-Württemberg

REGIERUNGSPRÄSIDIUM KARLSRUHE

# Einleitende Worte

## **Hans-Joachim Krauß**

Sachgebietsleiter, Baureferat Nord  
Abteilung Mobilität, Verkehr, Straßen  
Regierungspräsidium Karlsruhe

03.05.2023



Baden-Württemberg  
REGIERUNGSPRÄSIDIUM KARLSRUHE

# Information über den aktuellen Projektstand

## **André Nieder**

Projektleiter, Baureferat Nord  
Abteilung Mobilität, Verkehr, Straßen  
Regierungspräsidium Karlsruhe

03.05.2023



Baden-Württemberg  
REGIERUNGSPRÄSIDIUM KARLSRUHE

# Umfang der Maßnahme



Datenquelle: LGL, [www.lgl-bw.de](http://www.lgl-bw.de)

03.05.2023



Baden-Württemberg  
REGIERUNGSPRÄSIDIUM KARLSRUHE

# Bauablauf - Gesamtmaßnahme

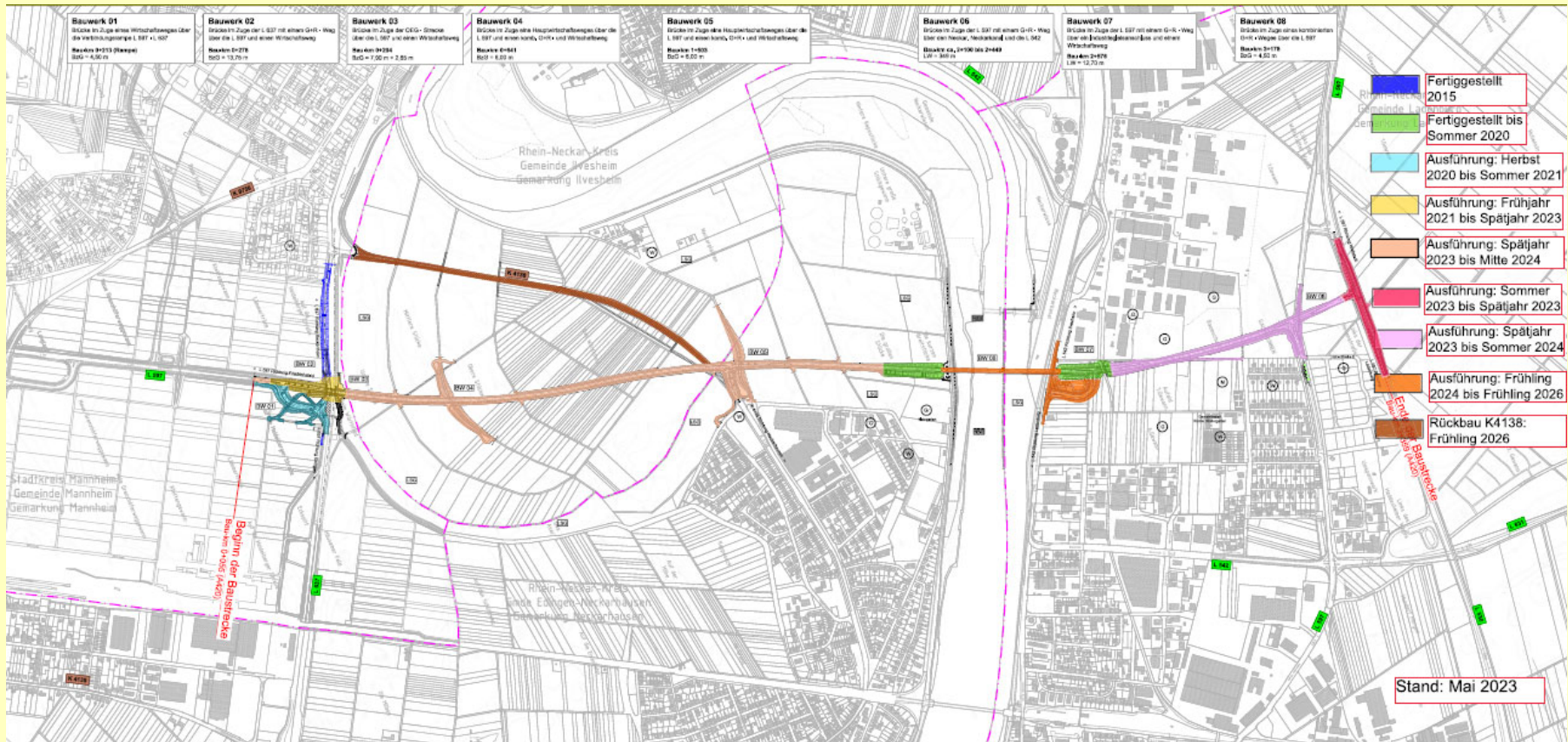

03.05.2023



Baden-Württemberg  
REGIERUNGSPRÄSIDIUM KARLSRUHE

# Bauablauf – Straßenbau Nord

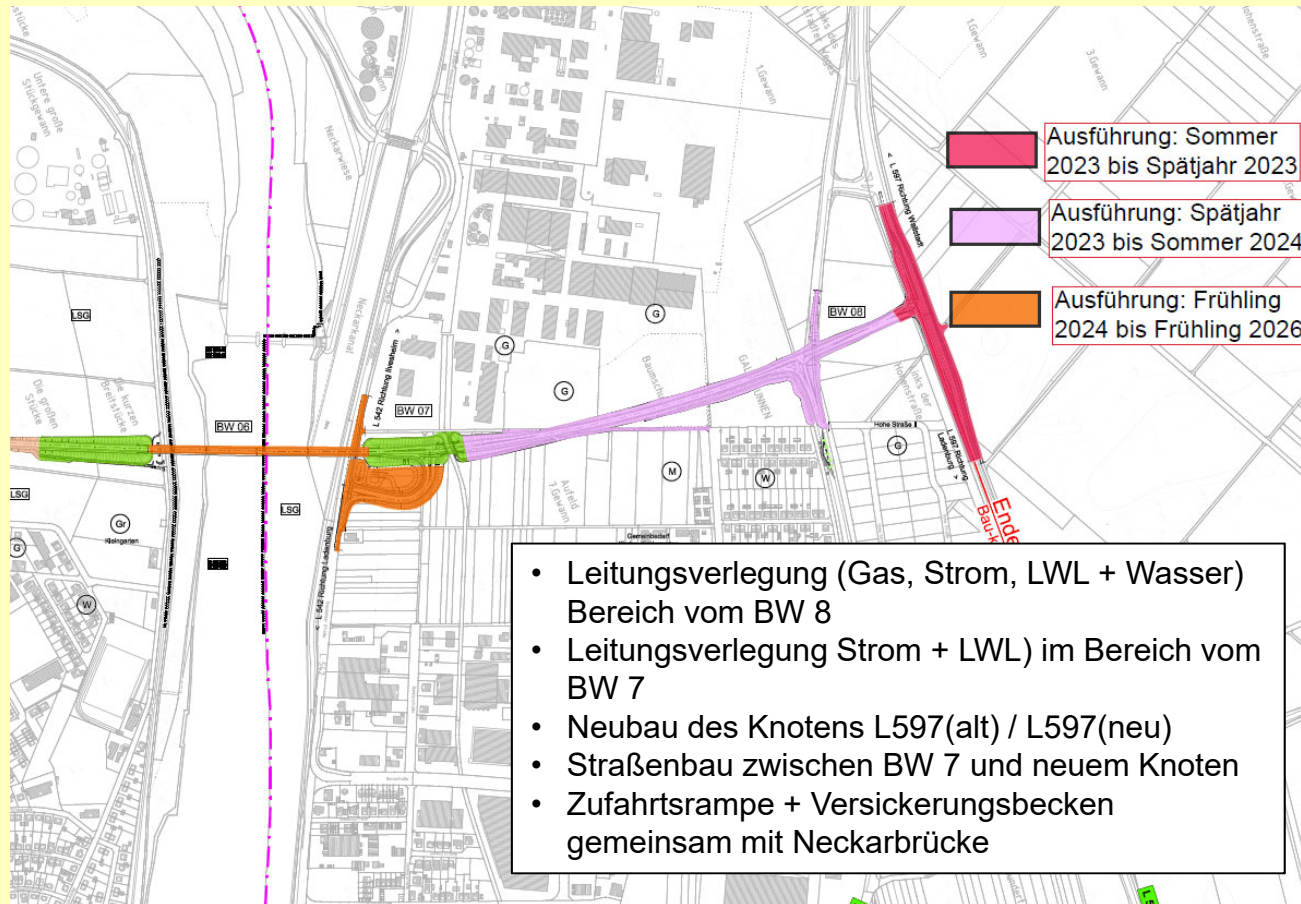

# Neckarbrücke

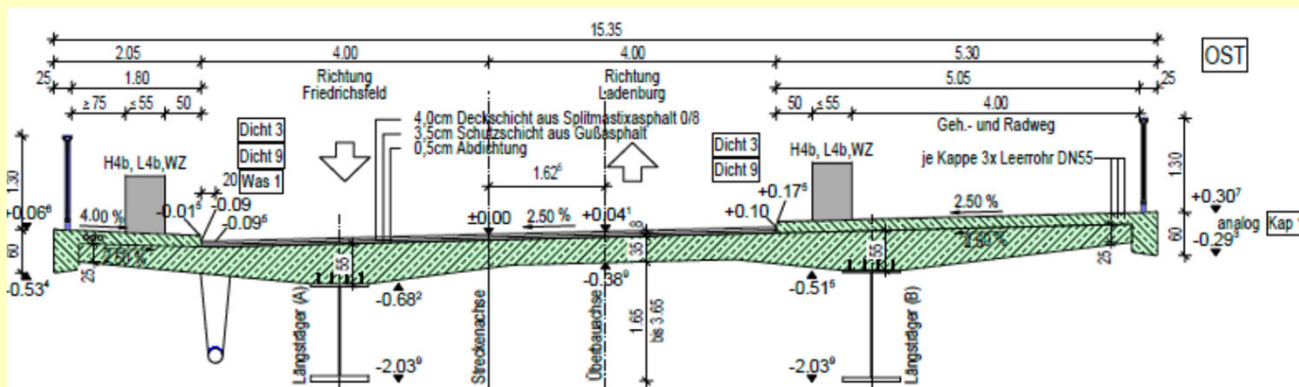
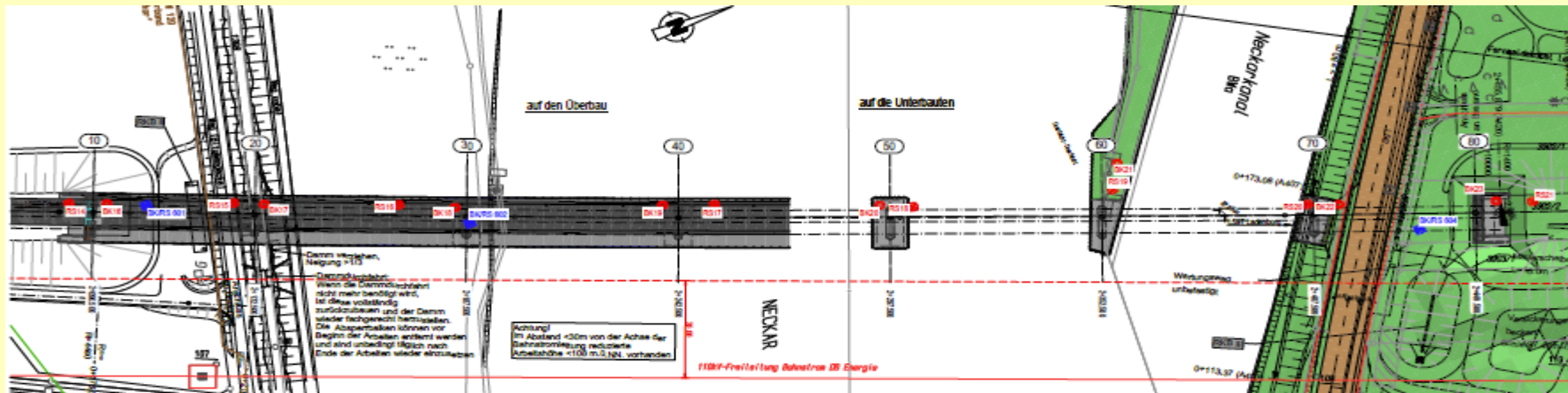
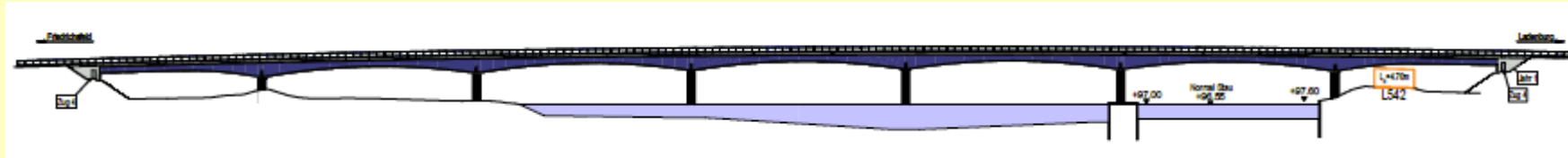

Gesamtlänge: 359 m

03.05.2023



Baden-Württemberg  
REGIERUNGSPRÄSIDIUM KARLSRUHE

# Information zum Neubau des Knotens L597(alt) / L597(neu)

**Daniel Galley**

Habermehl & Follmann Ingenieurgesellschaft mbH

**Dominik Pflüger**

Habermehl & Follmann Ingenieurgesellschaft mbH

03.05.2023



Baden-Württemberg  
REGIERUNGSPRÄSIDIUM KARLSRUHE

# Bauphasenkonzept

## Allgemeine Vorgaben

- Aufrechterhaltung sämtlicher Fahrbeziehungen auf der Landesstraße 597 während der Bauzeit
- i.d.R. Mindestfahrstreifenbreite von 3,25m
- Abstand fließender Verkehr zum Baufeld  $\geq 1,10\text{m}$   
(erl. Höchstgeschwindigkeit im projektierten Bereich 30km/h)
- Absicherung zwischen fließendem Verkehr und Baustelle mittels mobiler Gleitwand



# Bauphasenkonzept

## 1. Bauphase

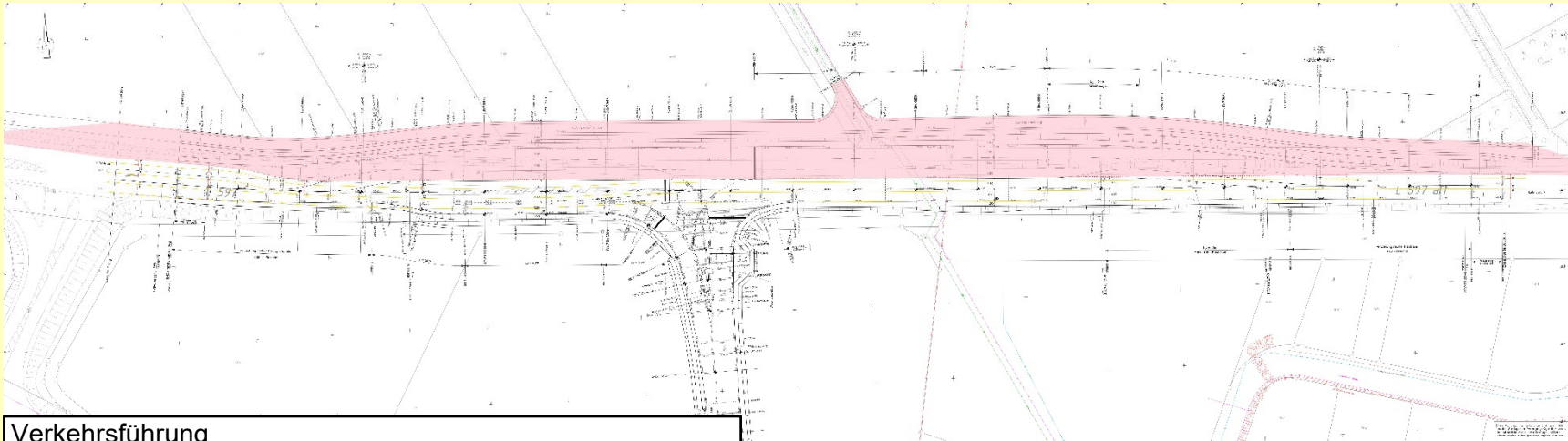

### Verkehrsführung

- Behelfsfahrstreifen auf best. Fahrbahn

### Bautätigkeiten

- Herstellung nördlicher Teil der Fahrbahn
- Herstellung Provisorien für Umlegung Behelfsfahrstreifen
- (unbef. Wirtschaftsweg)

### Bauzeit

- ca. 6 Wochen

03.05.2023



Baden-Württemberg  
REGIERUNGSPRÄSIDIUM KARLSRUHE

# Bauphasenkonzept

## 2. Bauphase

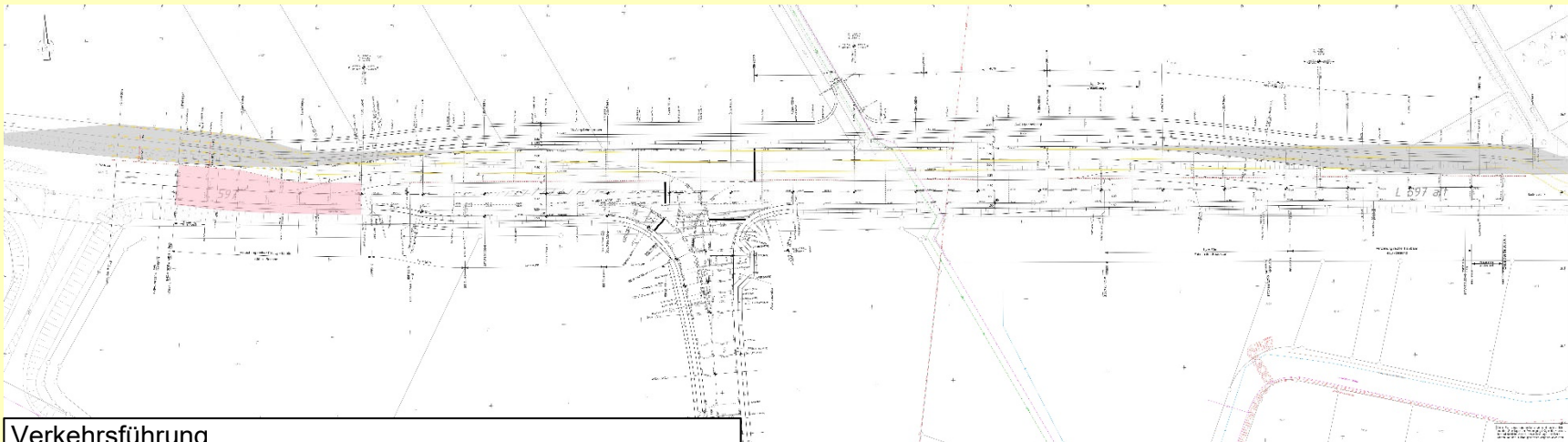

### Verkehrsführung

- Behelfsfahrtstreifen auf neuer Fahrbahn/ Provisorien

### Bautätigkeiten

- Fahrbahnerneuerung Bestandsfahrbahn  
Einmündungsbereich L597/ Wallstadter Str.

### Bauzeit

- ca. 3 Wochen

03.05.2023



Baden-Württemberg  
REGIERUNGSPRÄSIDIUM KARLSRUHE

# Bauphasenkonzept

## 3. Bauphase

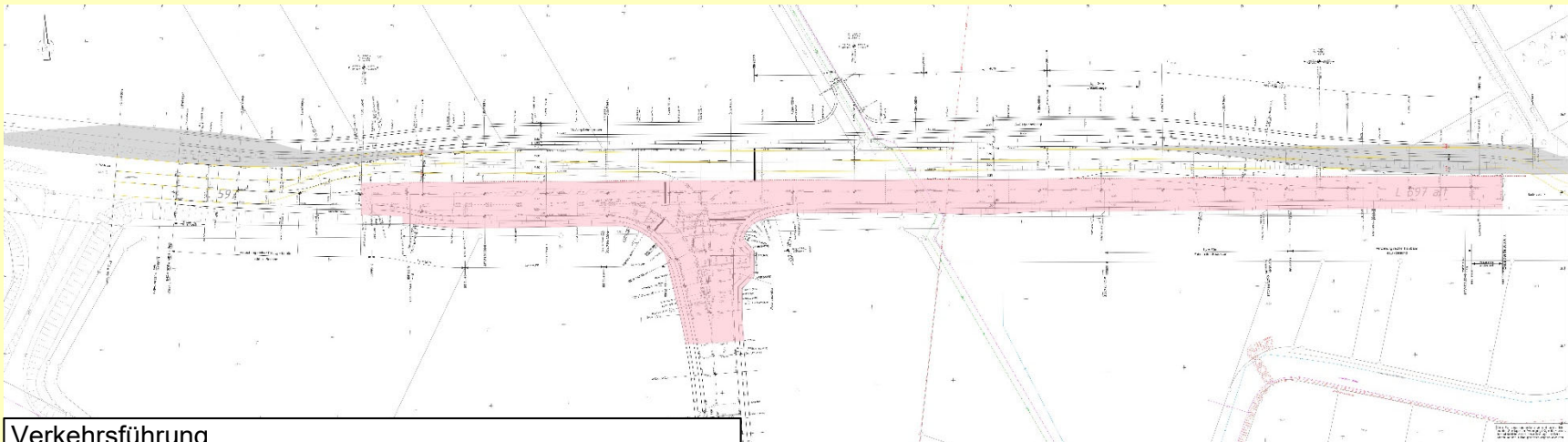

### Verkehrsführung

- Behelfsfahrstreifen auf neuer Fahrbahn/ Provisorien
- Einmündung Wallstadter Straße auf Bestandsfahrbahn

### Bautätigkeiten

- Fahrbahnerneuerung Bestandsfahrbahn L597
- Herstellung neuer Einmündungsbereich

### Bauzeit

- ca. 8 Wochen

03.05.2023



Baden-Württemberg  
REGIERUNGSPRÄSIDIUM KARLSRUHE

# Bauphasenkonzept

## 4. Bauphase

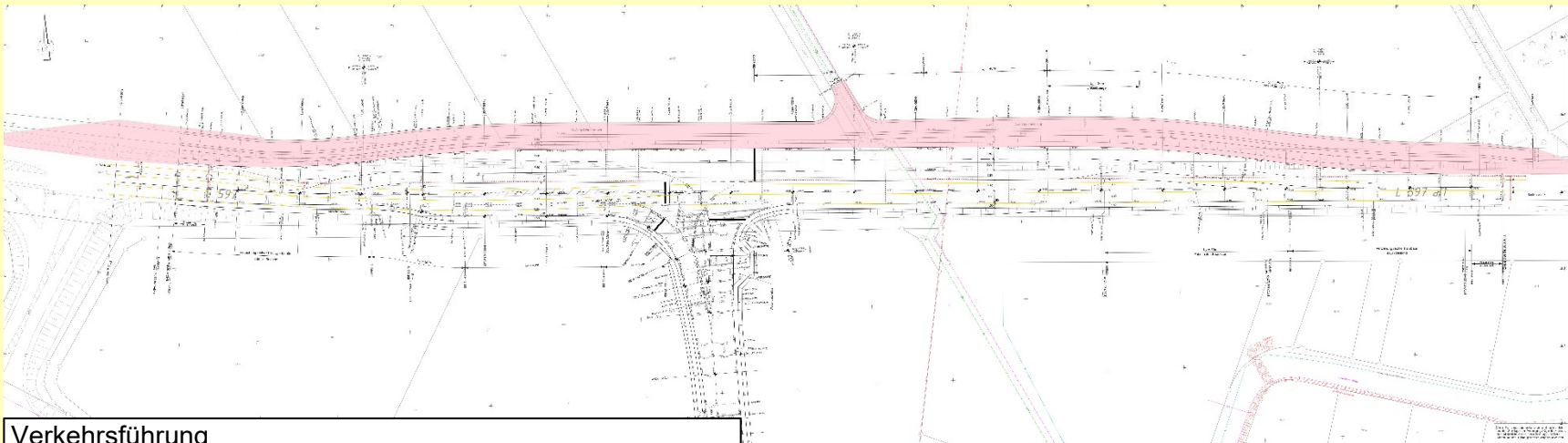

### Verkehrsführung

- Behelfsfahrtstreifen auf alter/neuer Fahrbahn

### Bautätigkeiten

- Herstellung nördl. Straßenebenenflächen
- Rückbau Provisorien

### Bauzeit

- ca. 3 Wochen

03.05.2023



Baden-Württemberg  
REGIERUNGSPRÄSIDIUM KARLSRUHE

**Vielen Dank für Ihr Interesse!**

03.05.2023



**Baden-Württemberg**  
REGIERUNGSPRÄSIDIUM KARLSRUHE