











Verkehrssicherung in FR. Schwetzingen ausschließlich als Tagesbaustelle in der Zeit von 9.00h - 15.30h
 Nach Arbeitsende VZ (mit Ausnahme VZ 123) deaktivieren
 MÜF mit Baken schließen

70
 Linienbeeinflussanlage im Baubereich ausschalten

- Legende**
-  VZ für temp. Verkehrsführung
 -  vorh. Verkehrszeichen
 -  vorh. Verkehrszeichen außer Kraft
 -  gelbe Markierung
 -  Baubereich
 -  Baubereich
 -  Baubereich

1	2	3	4	5
 Straßenbauverwaltung Baden-Württemberg Regierungspräsidium Karlsruhe		bearbeitet	Datum	Name

Nr.	Art der Änderung	Datum	Name

	von Netzknoten	nach Netzknoten	Station
Anfangsstation	6 6 1 6 0 0 1 1	6 6 1 6 0 0 2	~ 0 6 0 0
Endstation	6 6 1 6 0 0 2	6 6 1 6 0 0 3	~ 0 4 0 0

Lagesystem: <input checked="" type="checkbox"/> GK <input type="checkbox"/> UTM	Stand Kataster: 05 / 2019
Höhensystem: <input checked="" type="checkbox"/> NN <input type="checkbox"/> NHN	Bestandsvermessung: 08 / 2018

Verkehrszeichenplan

Straßenbauverwaltung Baden - Württemberg	Unterlage 7
Straße: L 600a (Speyerer Str.)	Blatt-Nr. 1
Nächster Ort: Heidelberg	
PROJIS-Nr.: —	Maßstab: 1:1000
PSP-Element: —	

FDE B 535 / L 600a Schwetzingen - Heidelberg

Aufgestellt: Regierungspräsidium Karlsruhe Abt. 4 Mobilität, Verkehr, Straßen Ref. 47.1 Straßenbau Nord Karlsruhe, den	Geprüft: Regierungspräsidium Karlsruhe Abt. 4 Mobilität, Verkehr, Straßen Ref. 47.1 Straßenbau Nord Karlsruhe, den
--	--

VZ-Plan 07	Rückbau/Schließen MÜF 3
------------	----------------------------

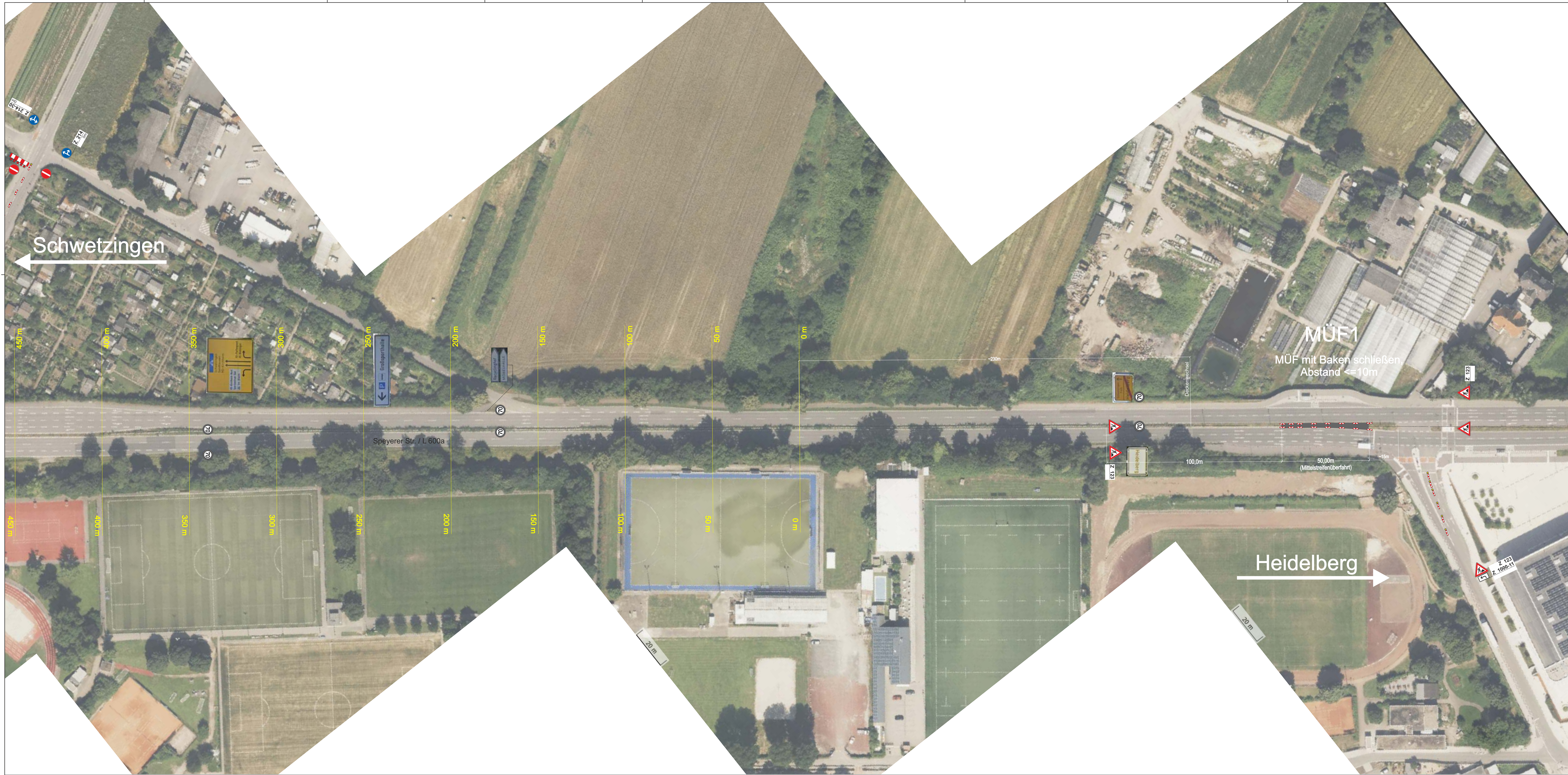

Legende

	VZ für temp. Verkehrsführung
	vorh. Verkehrszeichen
	vorh. Verkehrszeichen außer Kraft
	gelbe Markierung
	Baubereich
	Baubereich
	Baubereich



	Straßenbauverwaltung Baden-Württemberg Regierungspräsidium Karlsruhe	Datum	Name
		bearbeitet	

Nr.	Art der Änderung	Datum	Name

Anfangsstation	von Netzknoten				nach Netzknoten				Station
	6	6	1	6	0	0	1	1	
Endstation	6	6	1	6	0	0	2	2	~ 0 4 0 0

Lagesystem: GK <input checked="" type="checkbox"/> UT <input type="checkbox"/>	Stand Kataster: 05 / 2019
Höhensystem: NN <input checked="" type="checkbox"/> NHN <input type="checkbox"/>	Bestandsvermessung: 08 / 2018

Verkehrszeichenplan

Straßenbauverwaltung Baden - Württemberg	Unterlage 7
Straße: L 600a (Speyerer Str.)	Blatt-Nr. 3
Nächster Ort: Heidelberg	
PROJIS-Nr.: —	
PSP- Element:	Maßstab: 1:1000

FDE B 535 / L 600a Schwetzingen - Heidelberg

Aufgestellt: Regierungspräsidium Karlsruhe Abt. 4 Mobilität, Verkehr, Straßen Ref. 47.1 Straßenbau Nord Karlsruhe, den	Geprüft: Regierungspräsidium Karlsruhe Abt. 4 Mobilität, Verkehr, Straßen Ref. 47.1 Straßenbau Nord Karlsruhe, den
--	--

VZ-Plan 07	prov. Schließen MÜF 1
------------	--------------------------

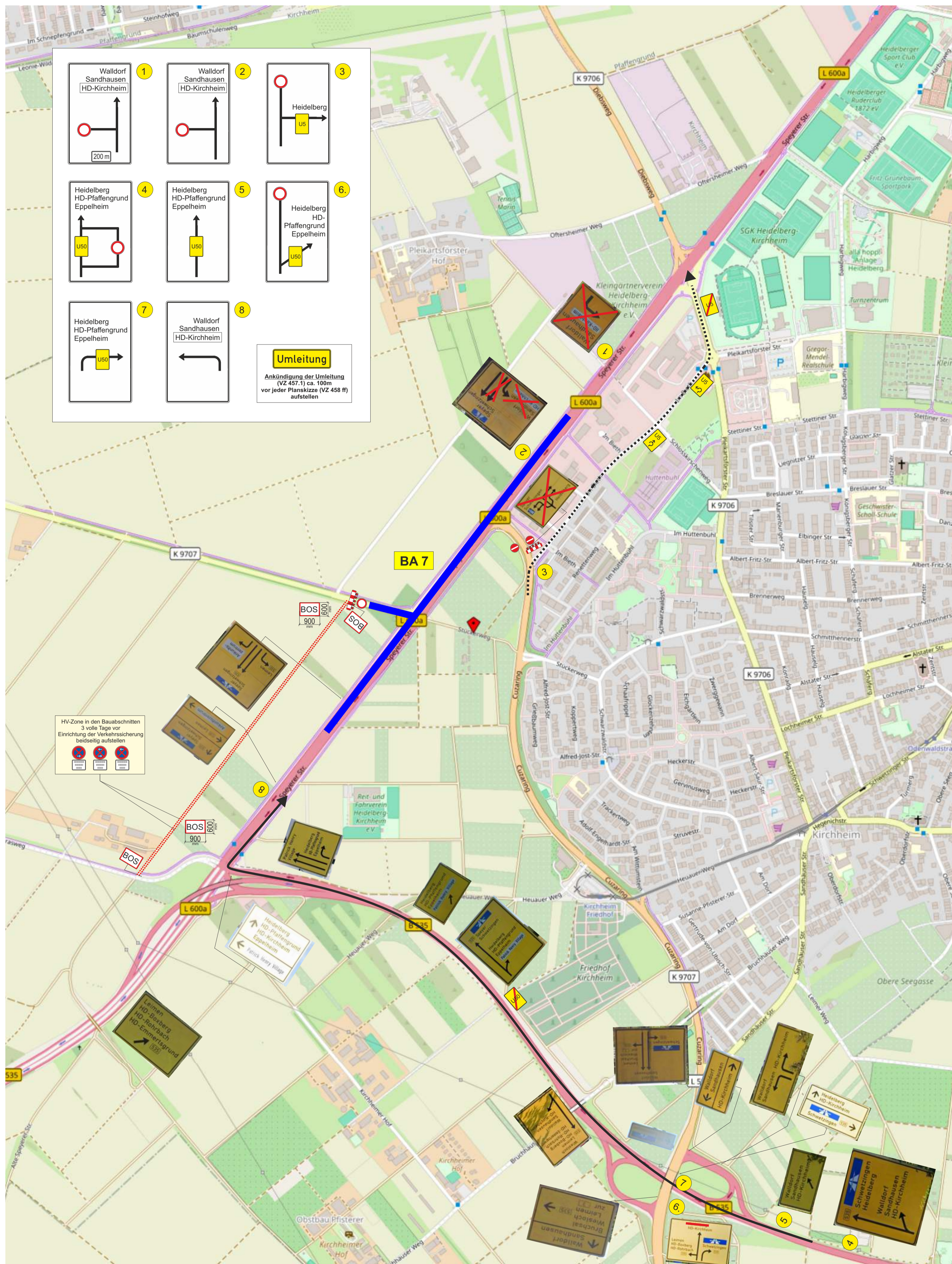

Der Umleitungsbeschilderung widersprechende Wegweiser sind berührungsfrei abzudecken

1		2		3		4		5	
 Straßenbauverwaltung Baden-Württemberg Regierungspräsidium Karlsruhe		Datum		Name					
		bearbeitet							
Nr.		Art der Änderung		Datum		Name			
Anfangsstation		von Netzknoten		nach Netzknoten		Station			
Endstation		6 6 1 6 0 0 1		6 6 1 6 0 0 2		~ 0 6 0 0			
		6 6 1 6 0 0 2		6 6 1 6 0 0 3		~ 0 4 0 0			
Lagesystem:		GK <input checked="" type="checkbox"/> UTM <input type="checkbox"/>		Stand Kataster:		05 / 2019			
Höhensystem:		NN <input checked="" type="checkbox"/> NHN <input type="checkbox"/>		Bestandsvermessung:		08 / 2018			

Verkehrszeichenplan

Straßenbauverwaltung Baden - Württemberg		Unterlage 7	
Straße: L 600a (Speyerer Str.)		Blatt-Nr. 4	
Nächster Ort: Heidelberg			
PROJIS-Nr.: —		Maßstab: - ohne -	
PSP- Element:			

FDE B 535 / L 600a Schwetzingen - Heidelberg

Aufgestellt: Regierungspräsidium Karlsruhe Abt. 4 Mobilität, Verkehr, Straßen Ref. 47.1 Straßenbau Nord Karlsruhe, den		Geprüft: Regierungspräsidium Karlsruhe Abt. 4 Mobilität, Verkehr, Straßen Ref. 47.1 Straßenbau Nord Karlsruhe, den	
--	--	--	--

VZ-Plan 07 Umleitungsplan

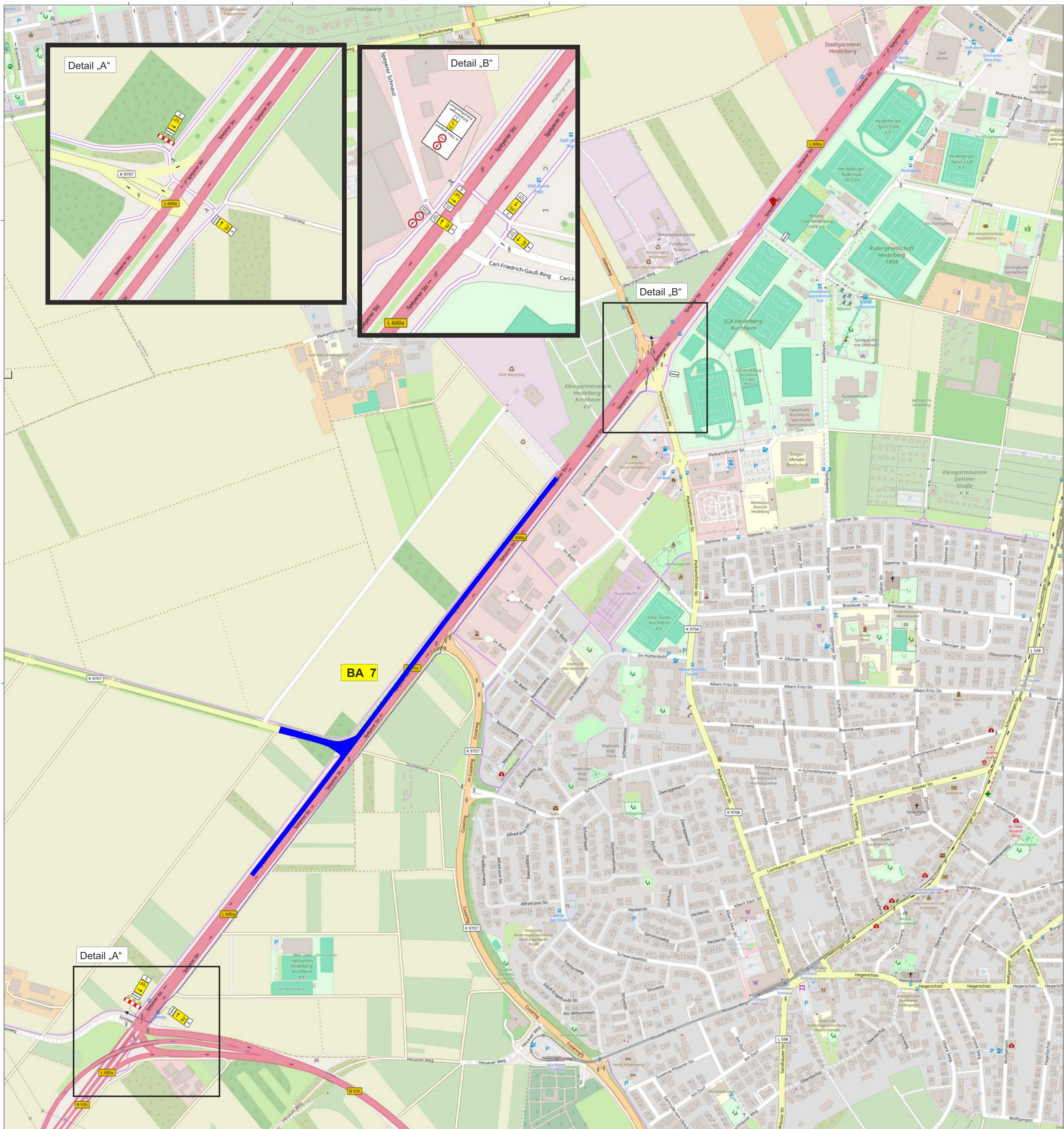

1	2	3	4	5
---	---	---	---	---

Strassenbauverwaltung Baden-Württemberg
 Regierungspräsidium Karlsruhe

Nr.	Art der Änderung	Datum	Name

	von Netzknoten	nach Netzknoten	Station
Anfangsstation	6 6 1 6 0 0 1	6 6 1 6 0 0 2	- 0 1 6 0 0
Endstation	6 6 1 6 0 0 2	6 6 1 6 0 0 3	- 0 1 4 0 0

Lagesystem: GK <input checked="" type="checkbox"/> UTM <input type="checkbox"/>	Stand Kataster: 05/ 2019
Höhensystem: NN <input checked="" type="checkbox"/> NHN <input type="checkbox"/>	Bestandsvermessung: 08 / 2018

Verkehrszeichenplan

Strassenbauverwaltung Baden - Württemberg	Unterlage 7
Straße: L 600a (Speyerer Str.)	Blatt-Nr. 5
Nächster Ort: Heidelberg	
PROJIS-Nr.: -	
PSP-Element: -	Maßstab: - ohne -

FDE B 535 / L 600a Schwetzingen - Heidelberg

Aufgestellt: Regierungspräsidium Karlsruhe Abt. 4 Mobilität, Verkehr, Straßen Ref. 47.1 Straßenbau Nord Karlsruhe, den	Geprüft: Regierungspräsidium Karlsruhe Abt. 4 Mobilität, Verkehr, Straßen Ref. 47.1 Straßenbau Nord Karlsruhe, den
---	---

VZ-Plan 07	Umleitungsplan Radfahrer / Fußgänger
------------	---