

**Bauabschnitt 6**

70  
Linienbeeinflussungsanlage  
im Baubereich ausschalten

**Legende**

- VZ für temp. Verkehrsführung
- vorh. Verkehrszeichen
- vorh. Verkehrszeichen außer Kraft
- gelbe Markierung
- Baubereich
- Baubereich
- Baubereich

1	2	3	4	5
---	---	---	---	---

	<b>Straßenbauverwaltung Baden-Württemberg</b> Regierungspräsidium Karlsruhe	bearbeitet	Datum	Name

Nr.	Art der Änderung	Datum	Name

von Netznoten	nach Netznoten	Station	
Anfangsstation	6 6 1 6   0 0 1 1	6 6 1 6   0 0 2	~ 0   6 0 0
Endstation	6 6 1 6   0 0 2	6 6 1 6   0 0 3	- 0   4 0 0

Lagesystem: <input checked="" type="checkbox"/> GK <input type="checkbox"/> UTM	Stand Kataster: 05 / 2019
Höhensystem: <input checked="" type="checkbox"/> NN <input type="checkbox"/> NHN	Bestandsvermessung: 08 / 2018

**Verkehrszeichenplan**

Straßenbauverwaltung Baden - Württemberg	Unterlage 6
Straße: L 600a (Speyerer Str.)	Blatt-Nr. 1
Nächster Ort: Heidelberg	
PROJIS-Nr.: —	Maßstab: 1:1000
PSP-Element:	

**FDE B 535 / L 600a  
Schwetzingen - Heidelberg**

Aufgestellt: Regierungspräsidium Karlsruhe Abt. 4 Mobilität, Verkehr, Straßen Ref. 47.1 Straßenbau Nord Karlsruhe, den	Geprüft: Regierungspräsidium Karlsruhe Abt. 4 Mobilität, Verkehr, Straßen Ref. 47.1 Straßenbau Nord Karlsruhe, den
--	--

VZ-Plan 06	FDE Bauabschnitt 6
------------	-----------------------



**Legende**

- VZ für temp. Verkehrsführung
- vorh. Verkehrszeichen
- vorh. Verkehrszeichen außer Kraft
- gelbe Markierung
- Baubereich
- Baubereich
- Baubereich

1		2		3		4		5	
<b>Straßenbauverwaltung Baden-Württemberg</b> Regierungspräsidium Karlsruhe									
Nr.		Art der Änderung		Datum		Name		bearbeitet	
von Netzknoten    nach Netzknoten    Station Anfangsstation    6 6 1 6 1 0 0 1 1    6 6 1 6 1 0 0 2    - 0 6 0 0 Endstation    6 6 1 6 1 0 0 2    6 6 1 6 1 0 0 3    - 0 4 0 0									
Lagesystem: GK <input checked="" type="checkbox"/>		UT <input type="checkbox"/>		Stand Kataster: 05/2019					
Höhensystem: NN <input checked="" type="checkbox"/>		NHN <input type="checkbox"/>		Bestandsvermessung: 08/2018					

**Verkehrszeichenplan**

Straßenbauverwaltung Baden - Württemberg    Unterlage 6  
 Straße: L 600a (Speyerer Str.)    Blatt-Nr. 2  
 Nächster Ort: Heidelberg

PROJIS-Nr.: —    Maßstab: 1:1000  
 PSP-Element:

**FDE B 535 / L 600a  
Schwetzingen - Heidelberg**

Aufgestellt: Regierungspräsidium Karlsruhe Abt. 4    Mobilität, Verkehr, Straßen Ref. 47.1    Straßenbau Nord Karlsruhe, den	Geprüft: Regierungspräsidium Karlsruhe Abt. 4    Mobilität, Verkehr, Straßen Ref. 47.1    Straßenbau Nord Karlsruhe, den
VZ-Plan 06	FDE Bauabschnitt 6

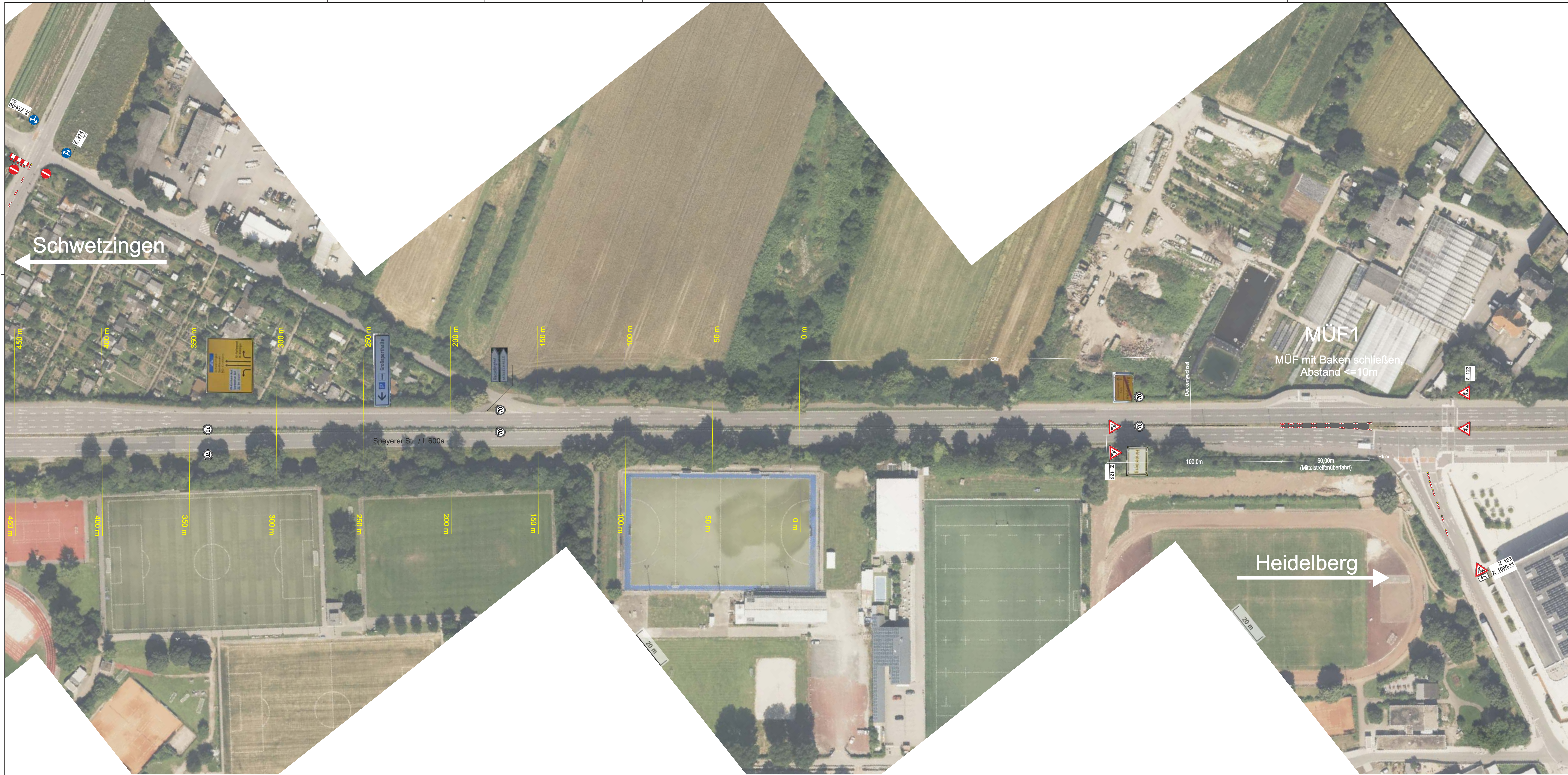

**Legende**

	VZ für temp. Verkehrsführung
	vorh. Verkehrszeichen
	vorh. Verkehrszeichen außer Kraft
	gelbe Markierung
	Baubereich
	Baubereich
	Baubereich

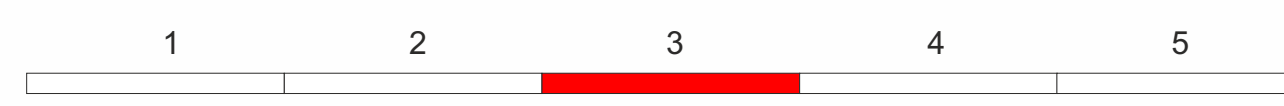

	Straßenbauverwaltung Baden-Württemberg Regierungspräsidium Karlsruhe	Datum	Name
		bearbeitet	

Nr.	Art der Änderung	Datum	Name

Anfangsstation	von Netzknoten				nach Netzknoten				Station
	6	6	1	6	0	0	1	1	
Endstation	6	6	1	6	0	0	2	2	~ 0   4   0   0

Lagesystem: GK <input checked="" type="checkbox"/> UTM <input type="checkbox"/>	Stand Kataster: 05 / 2019
Höhensystem: NN <input checked="" type="checkbox"/> NHN <input type="checkbox"/>	Bestandsvermessung: 08 / 2018

## Verkehrszeichenplan

Straßenbauverwaltung Baden - Württemberg	Unterlage 6
Straße: L 600a (Speyerer Str.)	Blatt-Nr. 3
Nächster Ort: Heidelberg	
PROJIS-Nr.: —	Maßstab: 1:1000
PSP- Element:	

## FDE B 535 / L 600a Schwetzingen - Heidelberg

Aufgestellt: Regierungspräsidium Karlsruhe Abt. 4 Mobilität, Verkehr, Straßen Ref. 47.1 Straßenbau Nord Karlsruhe, den	Geprüft: Regierungspräsidium Karlsruhe Abt. 4 Mobilität, Verkehr, Straßen Ref. 47.1 Straßenbau Nord Karlsruhe, den
--	--

VZ-Plan 06	prov. Schließen MÜF 1
------------	--------------------------

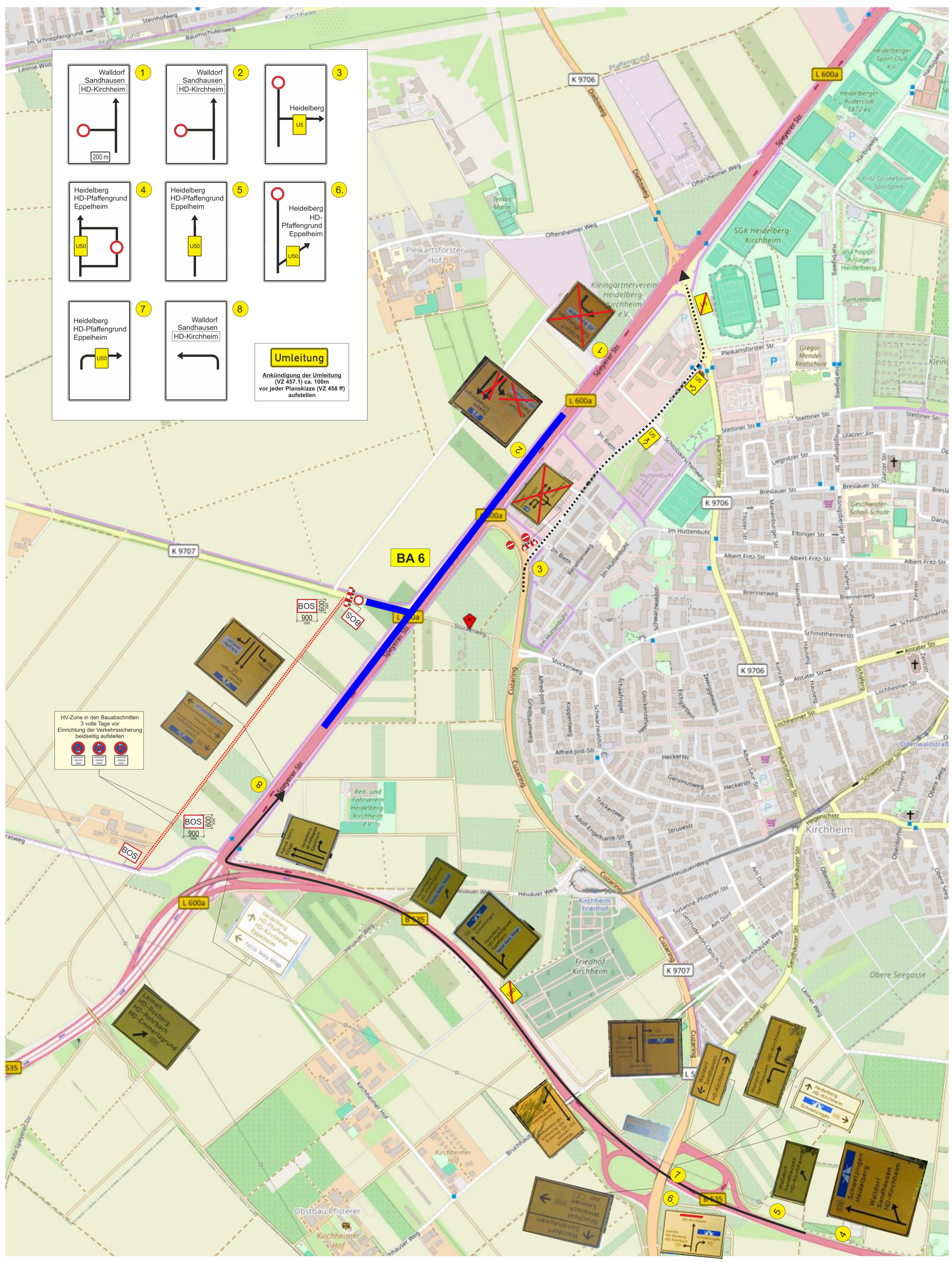

**Der Umleitungsbeschilderung widersprechende Wegweiser sind berührungsfrei abzudecken**

1		2		3		4		5	
 <b>Straßenbauverwaltung Baden-Württemberg</b> Regierungspräsidium Karlsruhe		Datum		Name		bearbeitet			
Nr.		Art der Änderung		Datum		Name			
Anfangsstation		von Netzknoten		nach Netzknoten		Station			
Endstation		6 6 1 6 0 0 1		6 6 1 6 0 0 2		~ 0 6 0 0			
Lagesystem: GK <input checked="" type="checkbox"/>		UTM <input type="checkbox"/>		Stand Kataster: 05 / 2019		Höhensystem: NN <input checked="" type="checkbox"/>		Bestandsvermessung: 08 / 2018	

### Verkehrszeichenplan

Straßenbauverwaltung Baden - Württemberg		Unterlage 6	
Straße: L 600a (Speyerer Str.)		Blatt-Nr. 4	
Nächster Ort: Heidelberg			
PROJIS-Nr.: —		Maßstab: - ohne -	
PSP- Element:			

### FDE B 535 / L 600a Schwetzingen - Heidelberg

Aufgestellt: Regierungspräsidium Karlsruhe Abt. 4 Mobilität, Verkehr, Straßen Ref. 47.1 Straßenbau Nord Karlsruhe, den		Geprüft: Regierungspräsidium Karlsruhe Abt. 4 Mobilität, Verkehr, Straßen Ref. 47.1 Straßenbau Nord Karlsruhe, den	
--	--	--	--

VZ-Plan 06      Umleitungsplan

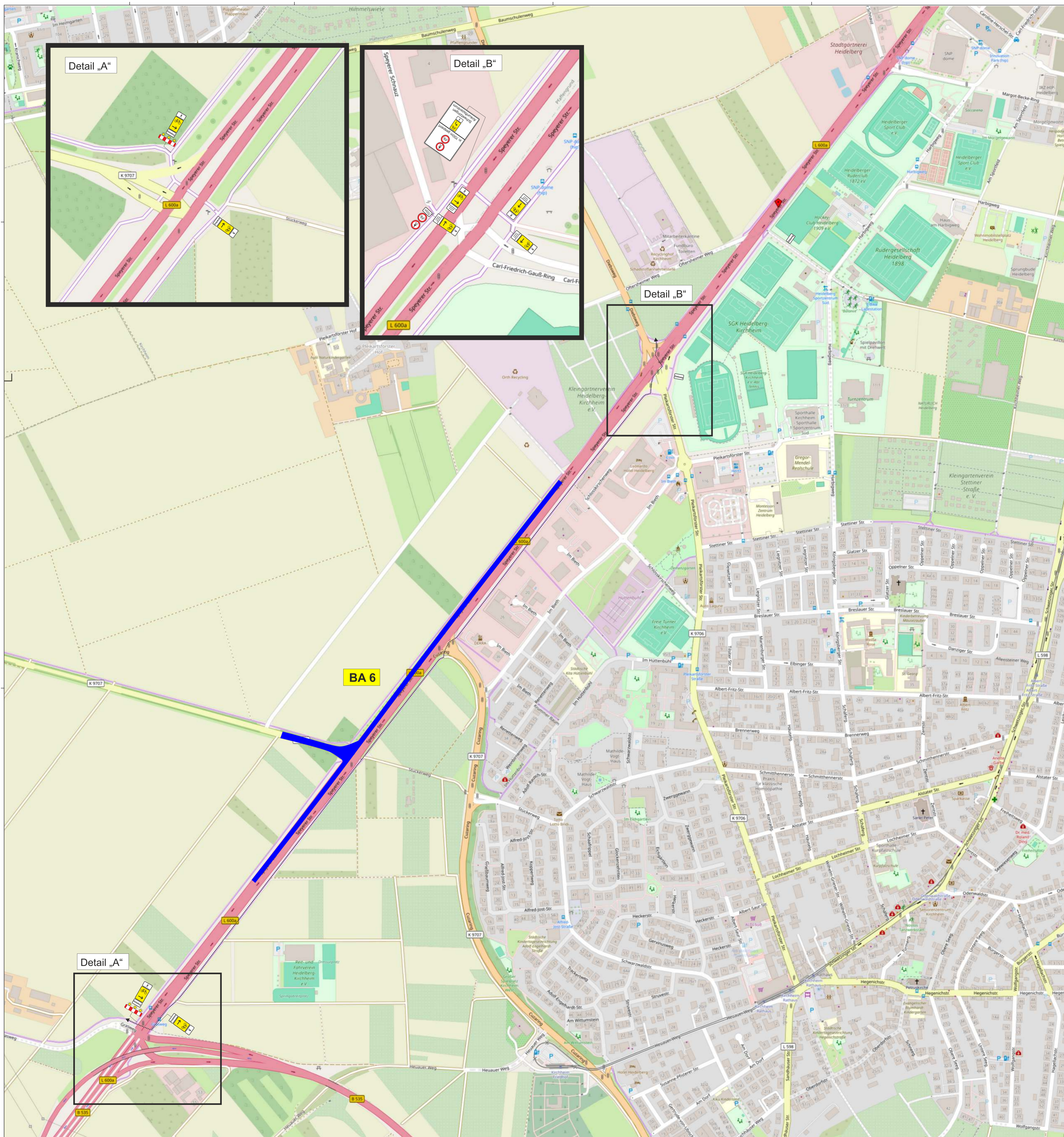

1	2	3	4	5
---	---	---	---	---

**Strassenbauverwaltung Baden-Württemberg**  
 Regierungspräsidium Karlsruhe

bearbeitet	Datum	Name
------------	-------	------

Nr.	Art der Änderung	Datum	Name

von Netzknoten	nach Netzknoten	Station
6 6 1 6 0 0 1	6 6 1 6 0 0 2	- 0 1 6 0 0
6 6 1 6 0 0 2	6 6 1 6 0 0 3	- 0 1 4 0 0

Lagesystem: GK <input checked="" type="checkbox"/> UTM <input type="checkbox"/>	Stand Kataster: 05/ 2019
Höhensystem: NN <input checked="" type="checkbox"/> NHN <input type="checkbox"/>	Bestandsvermessung: 08 / 2018

### Verkehrszeichenplan

Strassenbauverwaltung Baden - Württemberg	Unterlage 6
Straße: L 600a (Speyerer Str.)	Blatt-Nr. 5
Nächster Ort: Heidelberg	
PROJIS-Nr.: -	
PSP- Element:	Maßstab: - ohne -

### FDE B 535 / L 600a Schwetzingen - Heidelberg

Aufgestellt: Regierungspräsidium Karlsruhe Abt. 4 Mobilität, Verkehr, Straßen Ref. 47.1 Straßenbau Nord Karlsruhe, den	Geprüft: Regierungspräsidium Karlsruhe Abt. 4 Mobilität, Verkehr, Straßen Ref. 47.1 Straßenbau Nord Karlsruhe, den
--	--

VZ-Plan 06      Umleitungsplan  
Radfahrer / Fußgänger