

Legende

- VZ für temp. Verkehrsführung
- vorh. Verkehrszeichen
- vorh. Verkehrszeichen außer Kraft
- gelbe Markierung
- Baubereich
- Baubereich
- Baubereich



	Straßenbauverwaltung Baden-Württemberg Regierungspräsidium Karlsruhe	bearbeitet	Datum	Name

Nr.	Art der Änderung	Datum	Name

	von Netzknoten	nach Netzknoten	Station
Anfangsstation	6 6 1 6 0 0 1 1	6 6 1 6 0 0 2	- 0 6 0 0
Endstation	6 6 1 6 0 0 2	6 6 1 6 0 0 3	- 0 4 0 0

Lagesystem: <input checked="" type="checkbox"/> GK <input type="checkbox"/> UT	Stand Kataster: 05/ 2019
Höhensystem: <input checked="" type="checkbox"/> NN <input type="checkbox"/> NHN	Bestandsvermessung: 08 / 2018

Verkehrszeichenplan

Straßenbauverwaltung Baden - Württemberg Straße: L 600a (Speyerer Str.) Nächster Ort: Heidelberg	Unterlage 2 Blatt-Nr. 1
PROJIS-Nr.: — PSP- Element:	Maßstab: 1:1000

FDE B 535 / L 600a Schwetzingen - Heidelberg

Aufgestellt: Regierungspräsidium Karlsruhe Abt. 4 Mobilität, Verkehr, Straßen Ref. 47.1 Straßenbau Nord Karlsruhe, den	Geprüft: Regierungspräsidium Karlsruhe Abt. 4 Mobilität, Verkehr, Straßen Ref. 47.1 Straßenbau Nord Karlsruhe, den
--	--

VZ-Plan 02	FDE Bauabschnitt 2
------------	--------------------

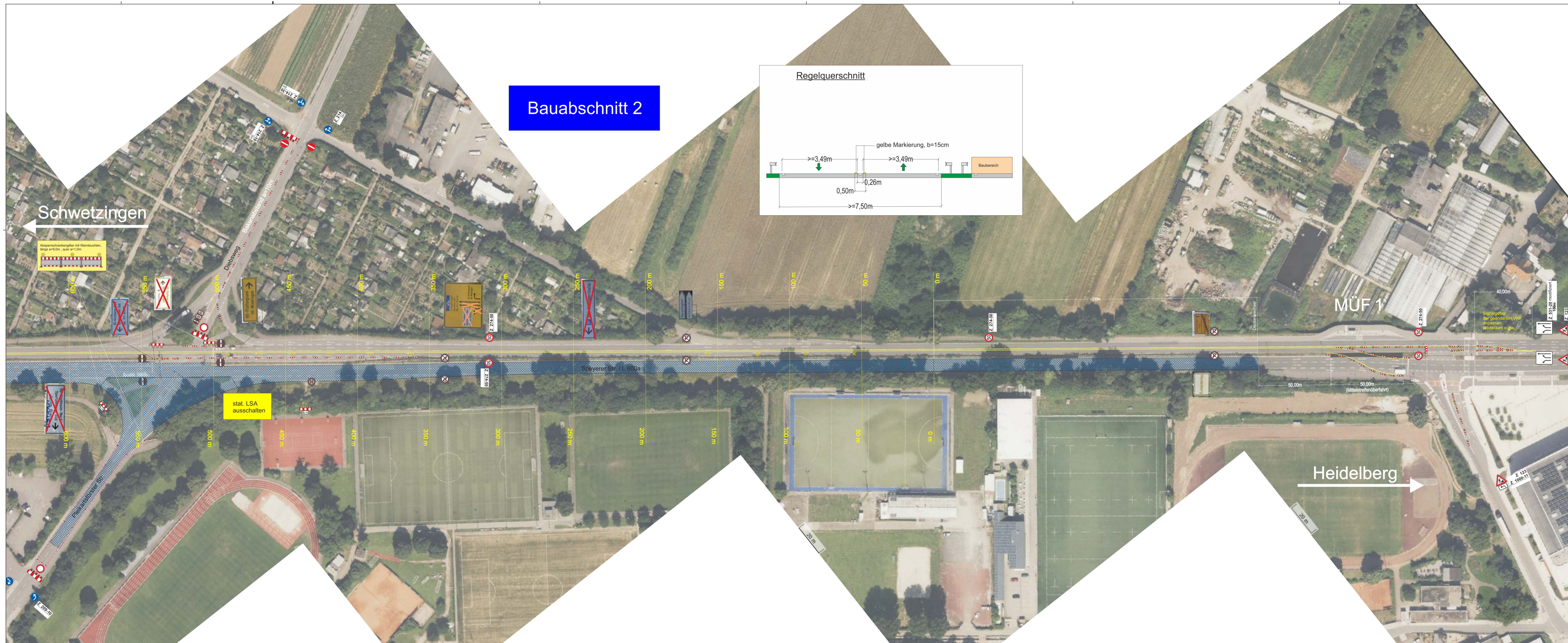

Bauabschnitt 2

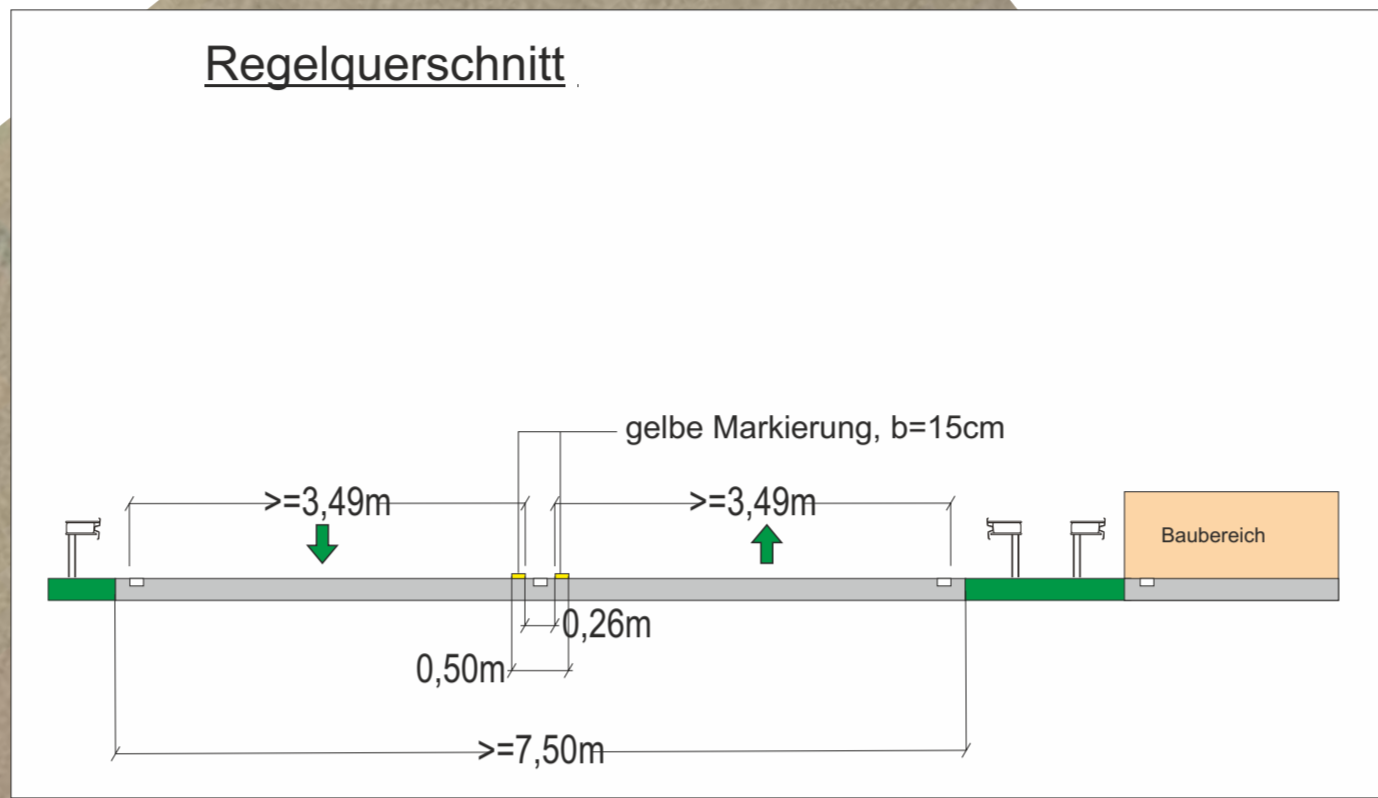

Legende

- VZ für temp. Verkehrsführung
- vorh. Verkehrszeichen
- vorh. Verkehrszeichen außer Kraft
- gelbe Markierung
- Baubereich
- Baubereich
- Baubereich

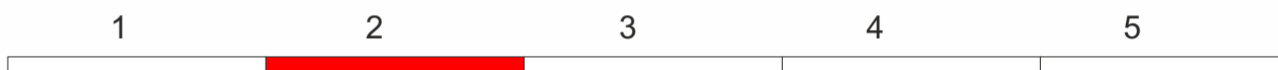

	Straßenbauverwaltung Baden-Württemberg		bearbeitet		Datum		Name	
	Regierungspräsidium Karlsruhe							

Nr.	Art der Änderung	Datum	Name

	von Netzknoten	nach Netzknoten	Station
Anfangsstation	6 6 1 6 0 0 1 1	6 6 1 6 0 0 2	- 0 6 0 0
Endstation	6 6 1 6 0 0 2	6 6 1 6 0 0 3	- 0 4 0 0

Lagesystem: GK <input checked="" type="checkbox"/> UT <input type="checkbox"/>	Stand Kataster: 05/ 2019
Höhensystem: NN <input checked="" type="checkbox"/> NHN <input type="checkbox"/>	Bestandsvermessung: 08 / 2018

Verkehrszeichenplan

Straßenbauverwaltung Baden - Württemberg		Unterlage 2
Straße: L 600a (Speyerer Str.)		Blatt-Nr. 2
Nächster Ort: Heidelberg		
PROJIS-Nr.: —		Maßstab: 1:1000
PSP-Element: —		

FDE B 535 / L 600a Schwetzingen - Heidelberg

Aufgestellt: Regierungspräsidium Karlsruhe Abt. 4 Mobilität, Verkehr, Straßen Ref. 47.1 Straßenbau Nord Karlsruhe, den	Geprüft: Regierungspräsidium Karlsruhe Abt. 4 Mobilität, Verkehr, Straßen Ref. 47.1 Straßenbau Nord Karlsruhe, den
--	--

VZ-Plan 02	FDE Bauabschnitt 2
------------	--------------------



Legende

- VZ für temp. Verkehrsführung
- vorh. Verkehrszeichen
- vorh. Verkehrszeichen außer Kraft
- gelbe Markierung
- Baubereich
- Baubereich
- Baubereich

1	2	3	4	5
---	---	---	---	---

Strassenbauverwaltung Baden-Württemberg
Regierungspräsidium Karlsruhe

bearbeitet	Datum	Name
------------	-------	------

Nr.	Art der Änderung	Datum	Name

Anfangsstation	von Netzknoten	nach Netzknoten	Station
6 6 1 1 6 0 0 1	6 6 1 1 6 1 0 0 2	6 6 1 1 6 1 0 0 3	~ 0 6 0 0
6 6 1 1 6 0 0 2	6 6 1 1 6 1 0 0 3		~ 0 4 0 0

Lagesystem: GK <input checked="" type="checkbox"/> UTM <input type="checkbox"/>	Stand Kataster: 05 / 2019
Höhensystem: NN <input checked="" type="checkbox"/> NHN <input type="checkbox"/>	Bestandsvermessung: 08 / 2018

Verkehrszeichenplan

Strassenbauverwaltung Baden - Württemberg	Unterlage 2
Straße: L 600a (Speyerer Str.)	Blatt-Nr. 3
Nächster Ort: Heidelberg	
PROJIS-Nr.: —	Maßstab: 1:1000
PSP- Element:	

FDE B 535 / L 600a Schwetzingen - Heidelberg

Aufgestellt: Regierungspräsidium Karlsruhe Abt. 4 Mobilität, Verkehr, Straßen Ref. 47.1 Straßenbau Nord Karlsruhe, den	Geprüft: Regierungspräsidium Karlsruhe Abt. 4 Mobilität, Verkehr, Straßen Ref. 47.1 Straßenbau Nord Karlsruhe, den
--	--

VZ-Plan 02	prov. Schließen MÜF 1 u. MÜF 2
------------	-----------------------------------

Umleitung BA 1

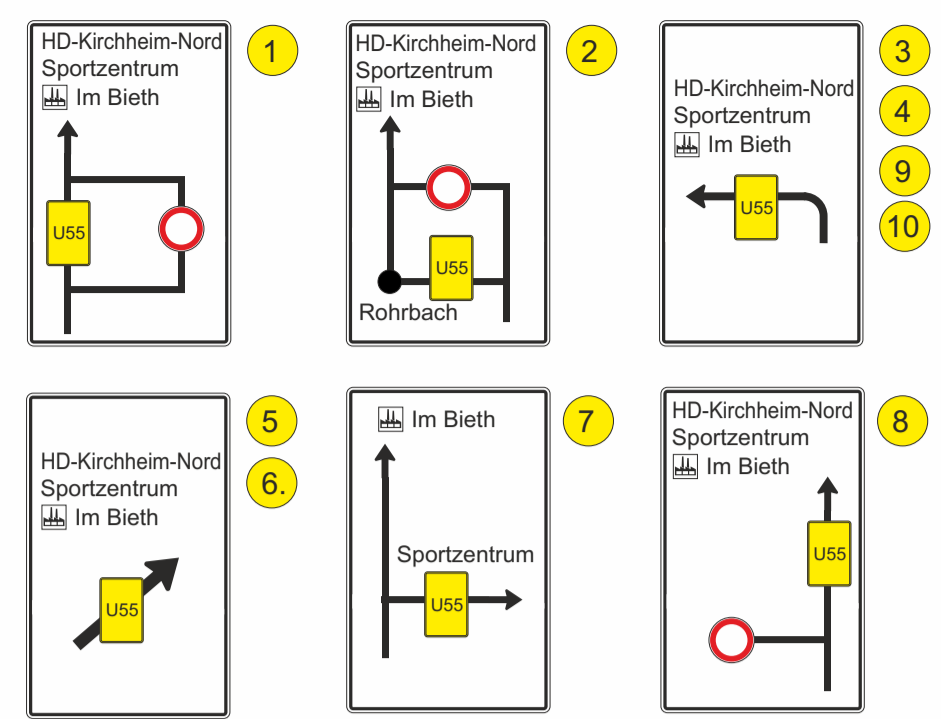
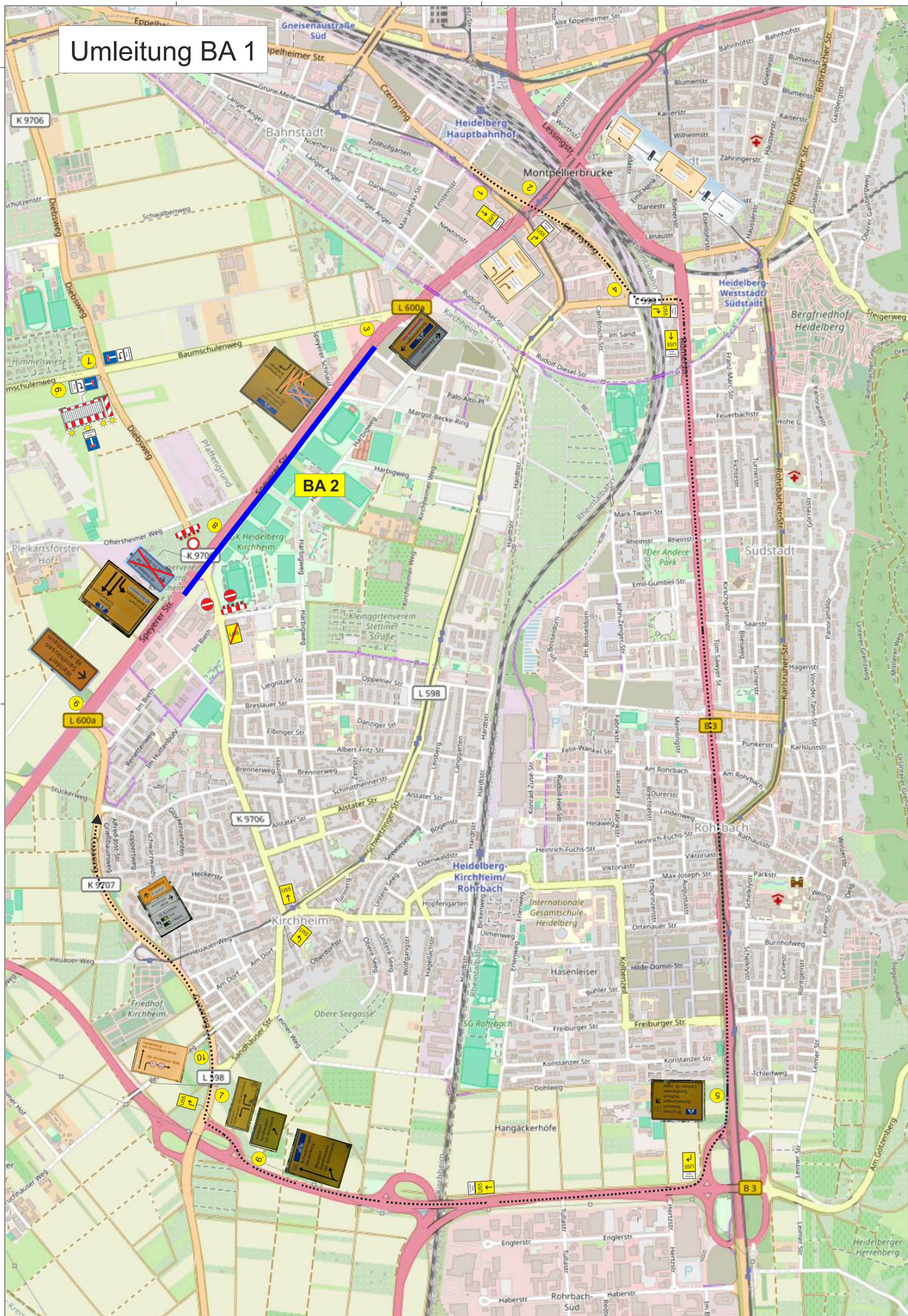

Umleitung

Ankündigung der Umleitung
(VZ 457.1) ca. 100m
vor jeder Planskizze (VZ 458 ff)
aufstellen

Der Umleitungsbeschilderung
widersprechende Wegweiser
sind berührungsfrei abzudecken

1		2		3		4		5	
 Straßenbauverwaltung Baden-Württemberg Regierungspräsidium Karlsruhe		bearbeitet		Datum		Name			
Nr.		Art der Änderung		Datum		Name			
Anfangsstation		von Netzknoten		nach Netzknoten		Station			
Endstation		von Netzknoten		nach Netzknoten		Station			
Lagesystem:		GK <input checked="" type="checkbox"/> UTM <input type="checkbox"/>		Stand Kataster:		05/2019			
Höhensystem:		NN <input checked="" type="checkbox"/> NHN <input type="checkbox"/>		Bestandsvermessung:		08/2018			

Verkehrszeichenplan

Straßenbauverwaltung Baden - Württemberg		Unterlage 2	
Straße: L 600a (Speyerer Str.)		Blatt-Nr. 4	
Nächster Ort: Heidelberg			
PROJIS-Nr.: —		Maßstab: - ohne -	
PSP- Element:			
<h3>FDE B 535 / L 600a</h3> <h3>Schwetzingen - Heidelberg</h3>			
Aufgestellt: Regierungspräsidium Karlsruhe Abt. 4 Mobilität, Verkehr, Straßen Ref. 47.1 Straßenbau Nord Karlsruhe, den		Geprüft: Regierungspräsidium Karlsruhe Abt. 4 Mobilität, Verkehr, Straßen Ref. 47.1 Straßenbau Nord Karlsruhe, den	
VZ-Plan 02		Umleitungsplan	

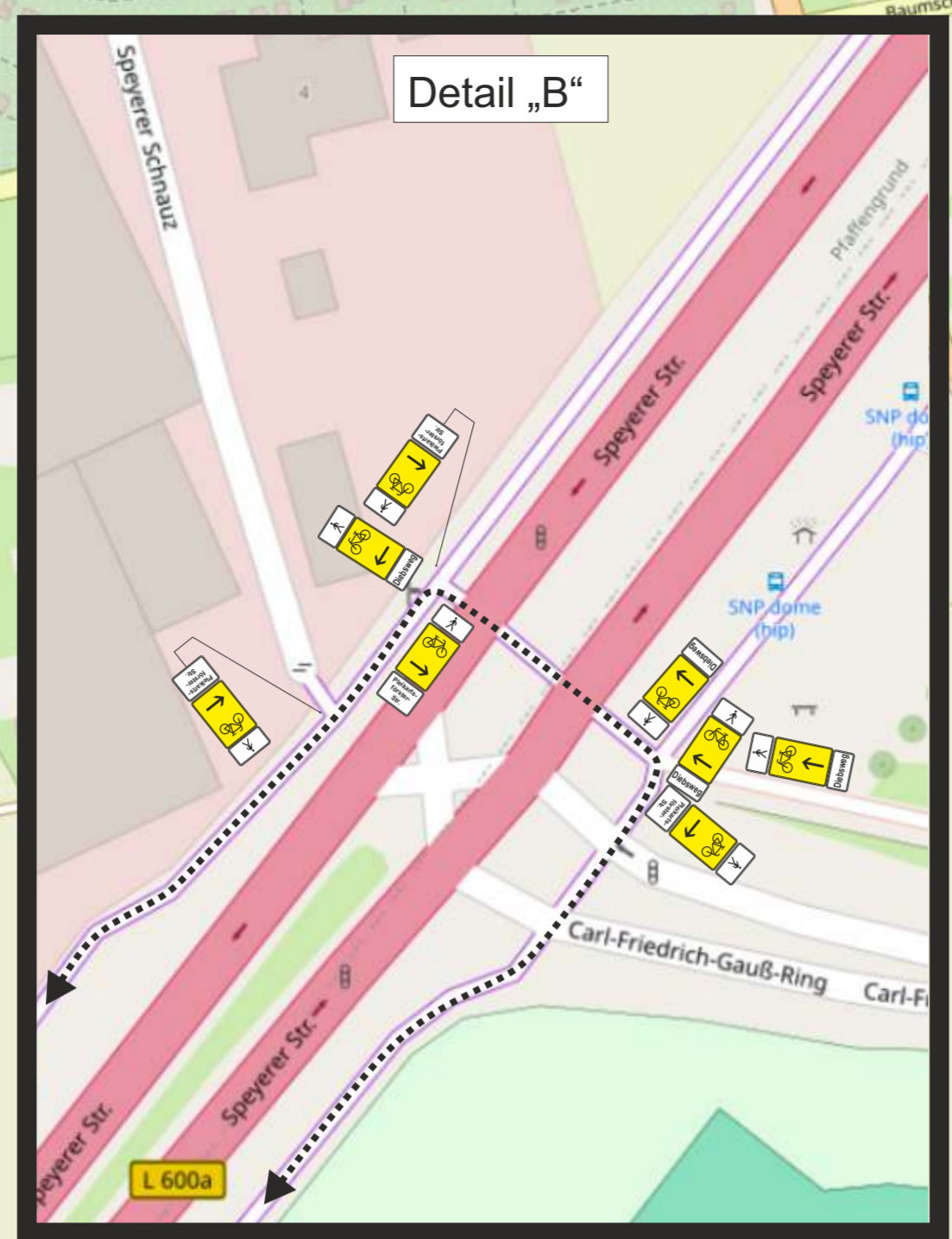
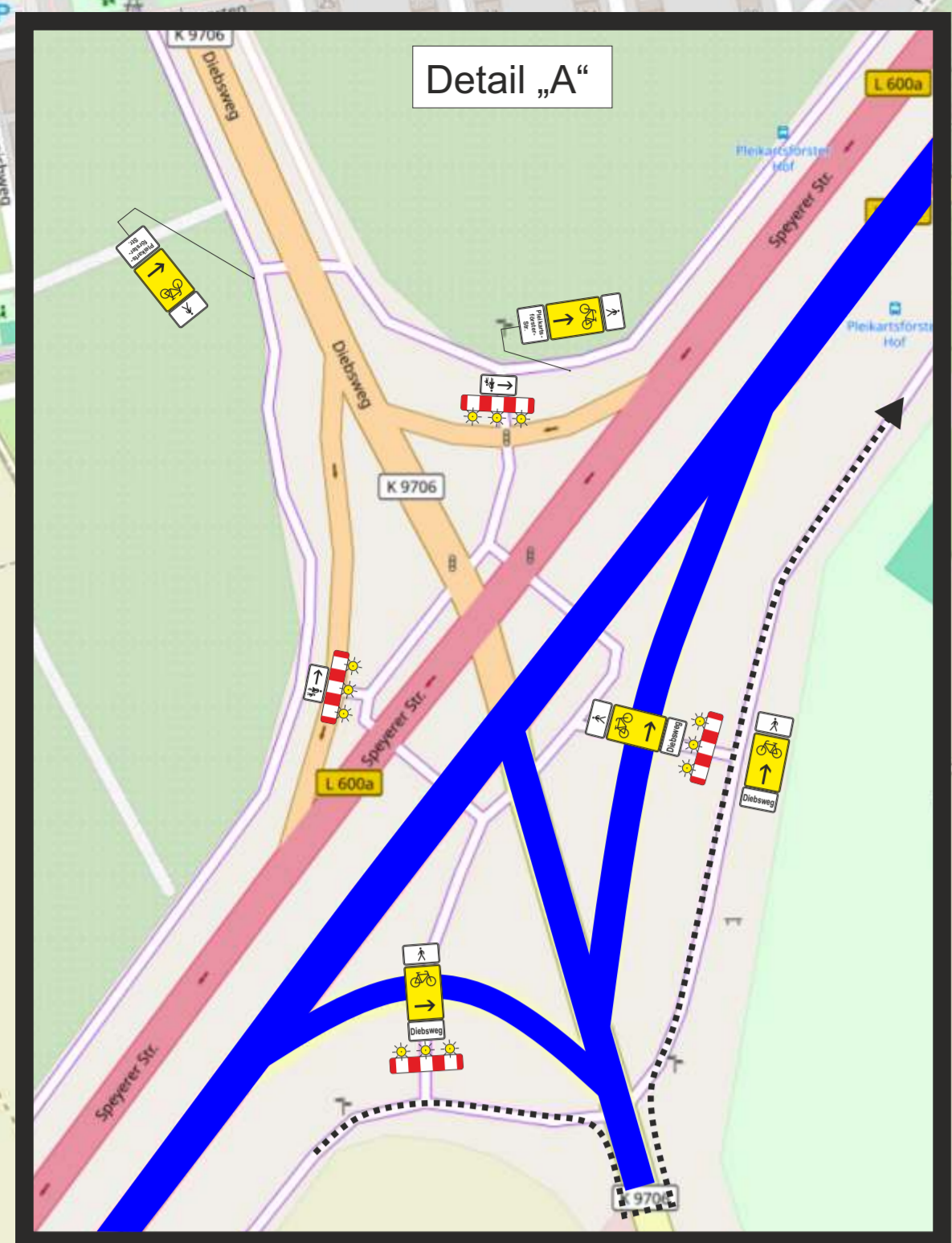
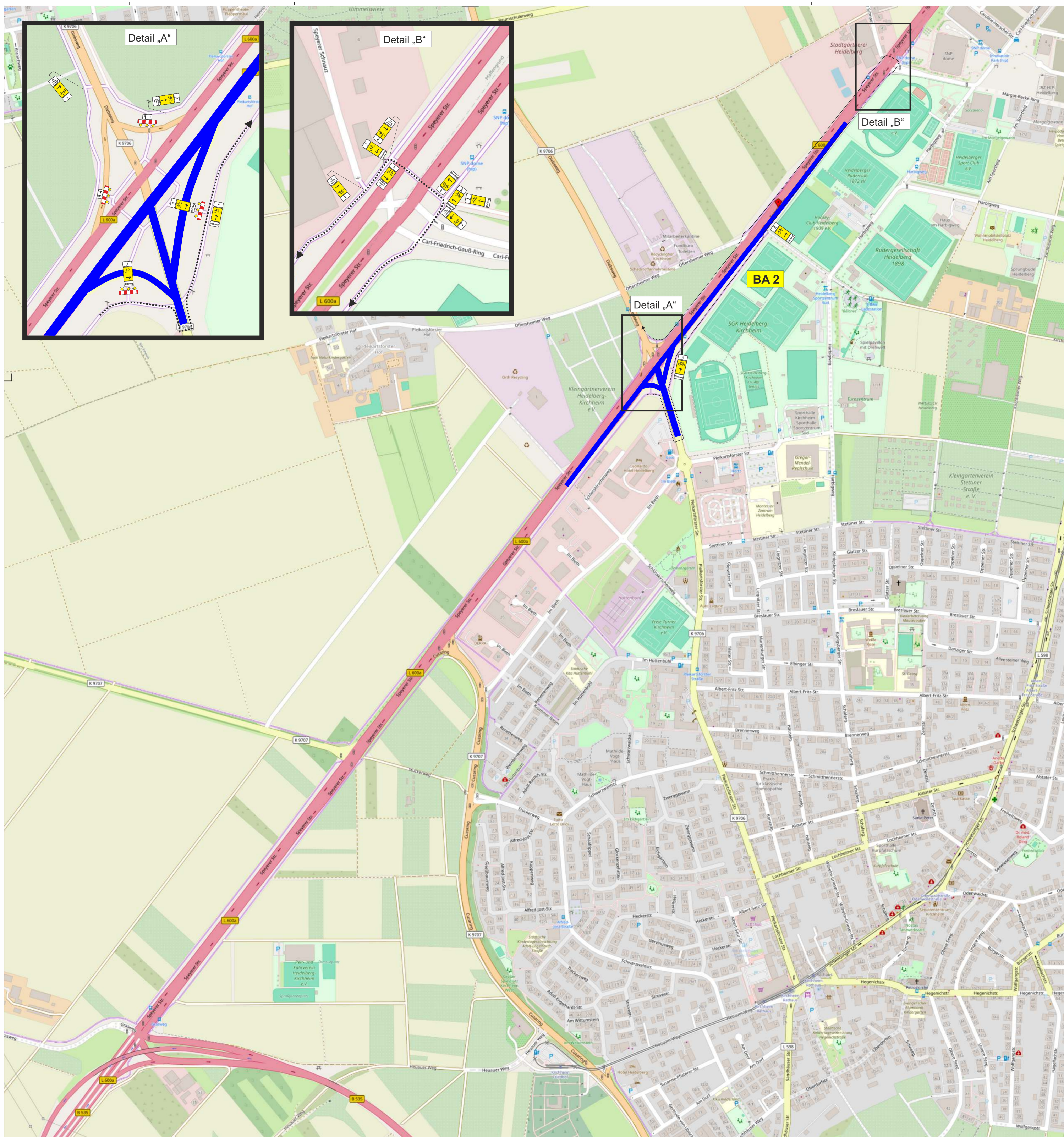

1	2	3	4	5
---	---	---	---	---

	Straßenbauverwaltung Baden-Württemberg		Datum	Name
	Regierungspräsidium Karlsruhe		bearbeitet	

Nr.	Art der Änderung	Datum	Name

Anfangsstation	von Netzknoten	nach Netzknoten	Station
Endstation	6 6 1 6 0 0 1	6 6 1 6 0 0 2	- 0 1 6 0 0
	6 6 1 6 0 0 2	6 6 1 6 0 0 3	- 0 1 4 0 0

Lagesystem: GK <input checked="" type="checkbox"/> UTM <input type="checkbox"/>	Stand Kataster: 05/ 2019
Höhensystem: NN <input checked="" type="checkbox"/> NHN <input type="checkbox"/>	Bestandsvermessung: 08 / 2018

Verkehrszeichenplan

Straßenbauverwaltung Baden - Württemberg		Unterlage 2
Straße: L 600a (Speyerer Str.)		Blatt-Nr. 5
Nächster Ort: Heidelberg		
PROJIS-Nr.: —		
PSP-Element:	Maßstab: - ohne -	

FDE B 535 / L 600a Schwetzingen - Heidelberg

Aufgestellt: Regierungspräsidium Karlsruhe Abt. 4 Mobilität, Verkehr, Straßen Ref. 47.1 Straßenbau Nord Karlsruhe, den	Geprüft: Regierungspräsidium Karlsruhe Abt. 4 Mobilität, Verkehr, Straßen Ref. 47.1 Straßenbau Nord Karlsruhe, den
--	--

VZ-Plan 02 Umleitungsplan
Radfahrer / Fußgänger