

**Herstellung MÜF**

Verkehrssicherung in FR. Schwetzingen ausschließlich als Tagesbaustelle in der Zeit von 9.00h - 15.30h  
Nach Arbeitsende VZ (mit Ausnahme VZ 123) deaktivieren  
MÜF mit Baken schließen

stat. LSA ausschalten

**Legende**

- VZ für temp. Verkehrsführung
- vorh. Verkehrszeichen
- vorh. Verkehrszeichen außer Kraft
- gelbe Markierung
- Baubereich
- Baubereich
- Baubereich

| 1  |                  | 2     |      | 3                             |  | 4 |  | 5                        |  | 6     |  |   |                  |       |      |  |  |  |  |  |  |  |  |
|--|------------------|-------|------|-------------------------------|--|---|--|--------------------------|--|-------|--|---|------------------|-------|------|--|--|--|--|--|--|--|--|
| <b>Straßenbauverwaltung Baden-Württemberg</b><br>Regierungspräsidium Karlsruhe   |                  |       |      |                               |  |   |  |                          |  |       |  |   |                  |       |      |  |  |  |  |  |  |  |  |
| bearbeitet   |                  |       |      |                               |  |   |  |                          |  | Datum |  | Name  |                  |       |      |  |  |  |  |  |  |  |  |
| <table border="1"> <thead> <tr> <th>Nr.</th> <th>Art der Änderung</th> <th>Datum</th> <th>Name</th> </tr> </thead> <tbody> <tr> <td> </td> <td> </td> <td> </td> <td> </td> </tr> <tr> <td> </td> <td> </td> <td> </td> <td> </td> </tr> </tbody> </table> |                  |       |      |                               |  |   |  |                          |  |       |  | Nr.   | Art der Änderung | Datum | Name |  |  |  |  |  |  |  |  |
| Nr.  | Art der Änderung | Datum | Name |                               |  |   |  |                          |  |       |  |   |                  |       |      |  |  |  |  |  |  |  |  |
|  |                  |       |      |                               |  |   |  |                          |  |       |  |   |                  |       |      |  |  |  |  |  |  |  |  |
|  |                  |       |      |                               |  |   |  |                          |  |       |  |   |                  |       |      |  |  |  |  |  |  |  |  |
| Anfangsstation   |                  |       |      | von Netzknoten                |  |   |  | nach Netzknoten          |  |       |  | Station   |                  |       |      |  |  |  |  |  |  |  |  |
| 6 6 1 6 0 0 1 1  |                  |       |      | 6 6 1 6 0 0 2                 |  |   |  | 6 6 1 6 0 0 3            |  |       |  | - 0 6 0 0   |                  |       |      |  |  |  |  |  |  |  |  |
| Endstation   |                  |       |      | 6 6 1 6 0 0 2                 |  |   |  | 6 6 1 6 0 0 3            |  |       |  | - 0 4 0 0   |                  |       |      |  |  |  |  |  |  |  |  |
| Lagesystem: GK <input checked="" type="checkbox"/>   |                  |       |      | UTM                           |  |   |  | Stand Kataster: 05/ 2019 |  |       |  | Höhensystem: NN <input checked="" type="checkbox"/> |                  |       |      |  |  |  |  |  |  |  |  |
| NHN <input type="checkbox"/>   |                  |       |      | Bestandsvermessung: 08 / 2018 |  |   |  |                          |  |       |  |   |                  |       |      |  |  |  |  |  |  |  |  |

**Verkehrszeichenplan**

|   |  |   |  |
|---|--|---|--|
| Straßenbauverwaltung Baden - Württemberg  |  | Unterlage 1   |  |
| Straße: L 600a (Speyerer Str.)  |  | Blatt-Nr. 2   |  |
| Nächster Ort: Heidelberg  |  |   |  |
| PROJIS-Nr.: —   |  | Maßstab: 1:1000   |  |
| PSP- Element: —   |  |   |  |
| <b>FDE B 535 / L 600a Schwetzingen - Heidelberg</b>   |  |   |  |
| Aufgestellt: Regierungspräsidium Karlsruhe<br>Abt. 4 Mobilität, Verkehr, Straßen<br>Ref. 47.1 Straßenbau Nord<br>Karlsruhe, den |  | Geprüft: Regierungspräsidium Karlsruhe<br>Abt. 4 Mobilität, Verkehr, Straßen<br>Ref. 47.1 Straßenbau Nord<br>Karlsruhe, den |  |
| VZ-Plan 01  |  | Herstellung MÜF 1   |  |

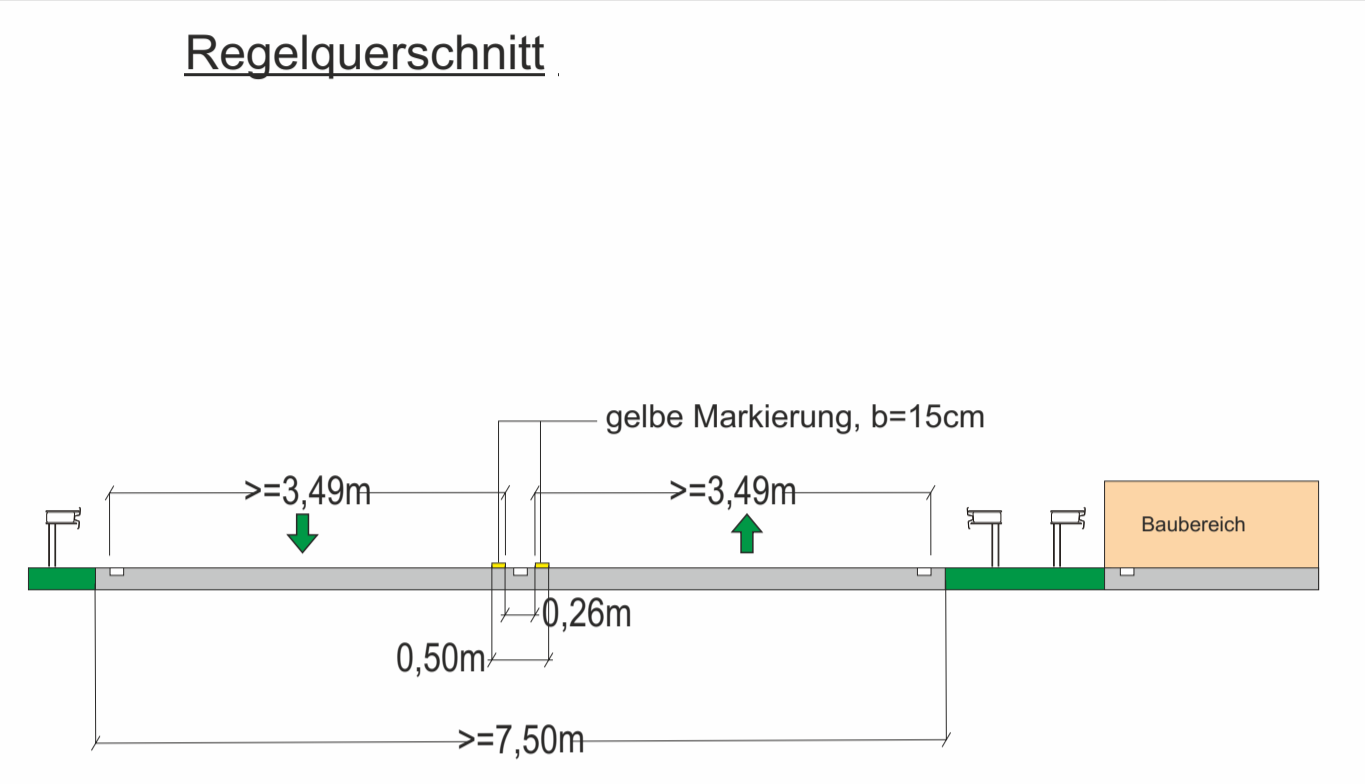
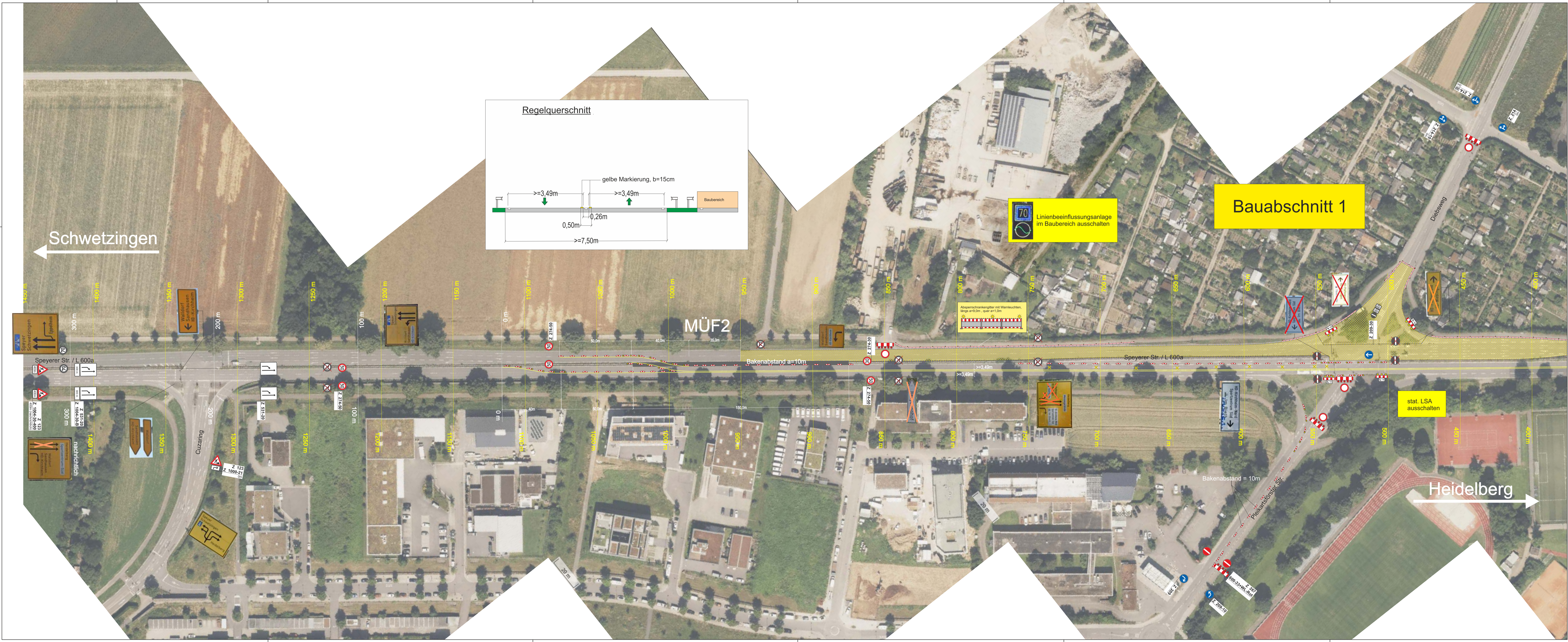

**70**  
Linienbeeinflussungsanlage  
im Baubereich ausschalten

**Bauabschnitt 1**

stat. LSA  
ausschalten

**Legende**

- VZ für temp. Verkehrsführung
- vorh. Verkehrszeichen
- vorh. Verkehrszeichen außer Kraft
- gelbe Markierung
- Baubereich
- Baubereich
- Baubereich



|  |  |            |      |
|--|--|------------|------|
|  | Straßenbauverwaltung<br>Baden-Württemberg<br>Regierungspräsidium Karlsruhe | Datum      | Name |
|  |  | bearbeitet |      |

| Nr. | Art der Änderung | Datum | Name |
|-----|------------------|-------|------|
|     |                  |       |      |
|     |                  |       |      |

|                | von Netzknoten  | nach Netzknoten | Station   |
|----------------|-----------------|-----------------|-----------|
| Anfangsstation | 6 6 1 6 0 0 1 1 | 6 6 1 6 0 0 2   | - 0 6 0 0 |
| Endstation     | 6 6 1 6 0 0 2   | 6 6 1 6 0 0 3   | - 0 4 0 0 |

|                 |     |                              |
|-----------------|-----|------------------------------|
| Lagesystem: GKX | UTM | Stand Kataster: 05/ 2019     |
| Höhenystem: NN  | NHN | Bestandsvermessung: 08/ 2018 |

**Verkehrszeichenplan**

|  |                 |
|--|-----------------|
| Straßenbauverwaltung Baden - Württemberg | Unterlage 1     |
| Straße: L 600a (Speyerer Str.)           | Blatt-Nr. 3     |
| Nächster Ort: Heidelberg                 |                 |
| PROJIS-Nr.: —                            | Maßstab: 1:1000 |
| PSP- Element:                            |                 |





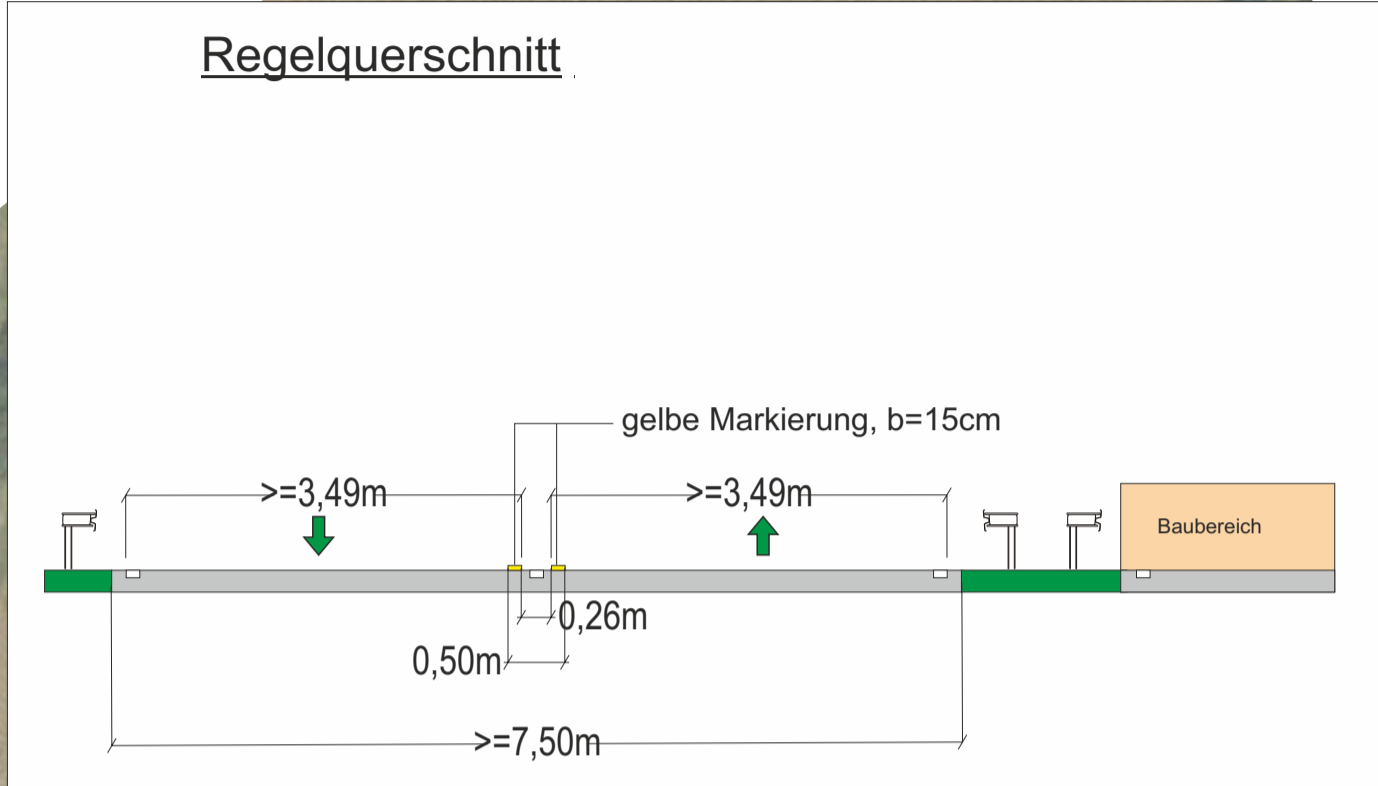
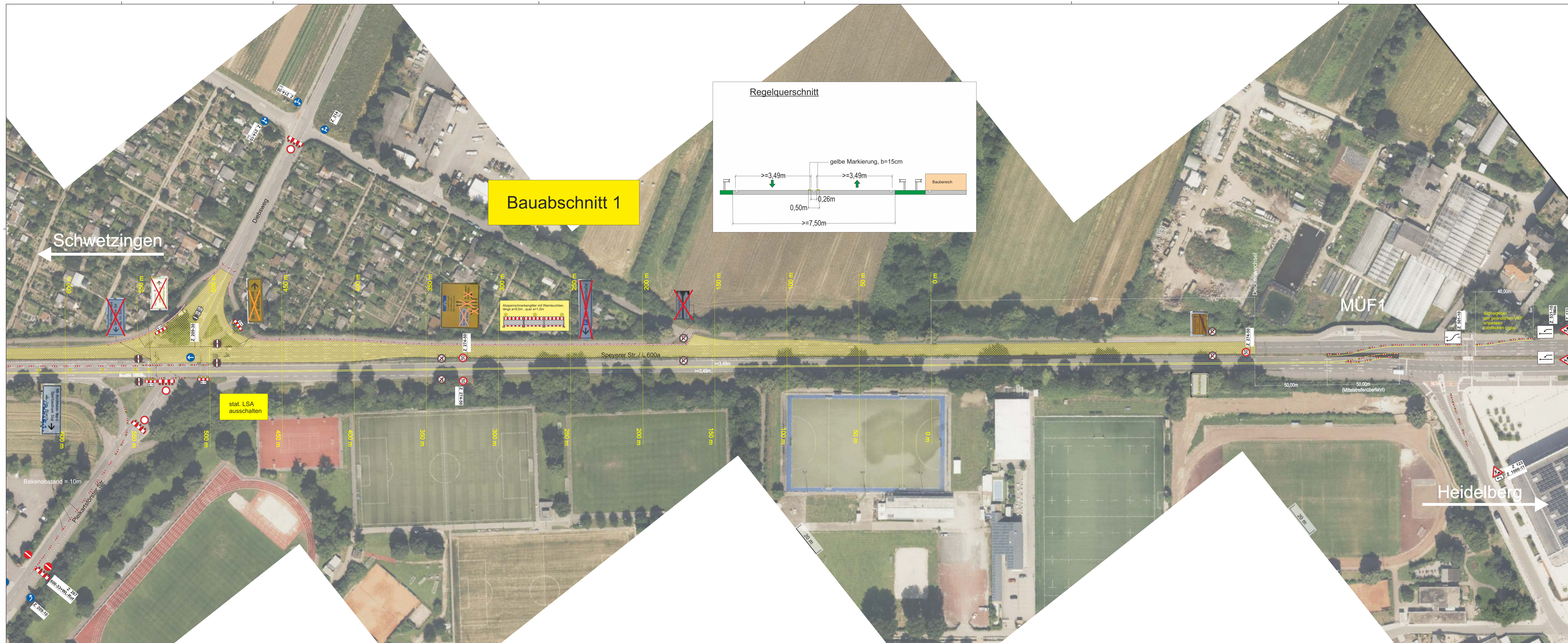

**FDE B 535 / L 600a  
Schwetzingen - Heidelberg**

|  |  |
|--|--|
| Aufgestellt:<br>Regierungspräsidium Karlsruhe<br>Abt. 4 Mobilität, Verkehr, Straßen<br>Ref. 47.1 Straßenbau Nord<br>Karlsruhe, den | Geprüft:<br>Regierungspräsidium Karlsruhe<br>Abt. 4 Mobilität, Verkehr, Straßen<br>Ref. 47.1 Straßenbau Nord<br>Karlsruhe, den |
|--|--|

|            |                       |
|------------|-----------------------|
| VZ-Plan 01 | FDE<br>Bauabschnitt 1 |
|------------|-----------------------|



**Legende**

-  VZ für temp. Verkehrsführung
-  vorh. Verkehrszeichen
-  vorh. Verkehrszeichen außer Kraft
-  gelbe Markierung
-  Baubereich
-  Baubereich
-  Baubereich

|   |   |   |   |   |   |
|---|---|---|---|---|---|
| 1 | 2 | 3 | 4 | 5 | 6 |
|---|---|---|---|---|---|

|   |  |            |      |
|---|--|------------|------|
|  | <b>Straßenbauverwaltung<br/>Baden-Württemberg</b><br>Regierungspräsidium Karlsruhe | Datum      | Name |
|   |  | bearbeitet |      |

| Nr. | Art der Änderung | Datum | Name |
|-----|------------------|-------|------|
|     |                  |       |      |
|     |                  |       |      |

|                |                 |               |           |
|----------------|-----------------|---------------|-----------|
| von Netzknoten | nach Netzknoten | Station       |           |
| Anfangsstation | 6 6 1 6 0 0 1 1 | 6 6 1 6 0 0 2 | - 0 6 0 0 |
| Endstation     | 6 6 1 6 0 0 2   | 6 6 1 6 0 0 3 | - 0 4 0 0 |

|                             |                               |
|-----------------------------|-------------------------------|
| Lagesystem: GK[X] UTM       | Stand Kataster: 05/ 2019      |
| Höhensystem: NN [X] NHN [ ] | Bestandsvermessung: 08 / 2018 |

### Verkehrszeichenplan

|  |                 |
|--|-----------------|
| Straßenbauverwaltung Baden - Württemberg | Unterlage 1     |
| Straße: L 600a (Speyerer Str.)           | Blatt-Nr. 4     |
| Nächster Ort: Heidelberg                 |                 |
| PROJIS-Nr.: —                            | Maßstab: 1:1000 |
| PSP- Element:                            |                 |

### FDE B 535 / L 600a Schwetzingen - Heidelberg

|  |  |
|--|--|
| Aufgestellt:<br>Regierungspräsidium Karlsruhe<br>Abt. 4 Mobilität, Verkehr, Straßen<br>Ref. 47.1 Straßenbau Nord<br>Karlsruhe, den | Geprüft:<br>Regierungspräsidium Karlsruhe<br>Abt. 4 Mobilität, Verkehr, Straßen<br>Ref. 47.1 Straßenbau Nord<br>Karlsruhe, den |
|--|--|

|            |                       |
|------------|-----------------------|
| VZ-Plan 01 | FDE<br>Bauabschnitt 1 |
|------------|-----------------------|

# Umleitung BA 1

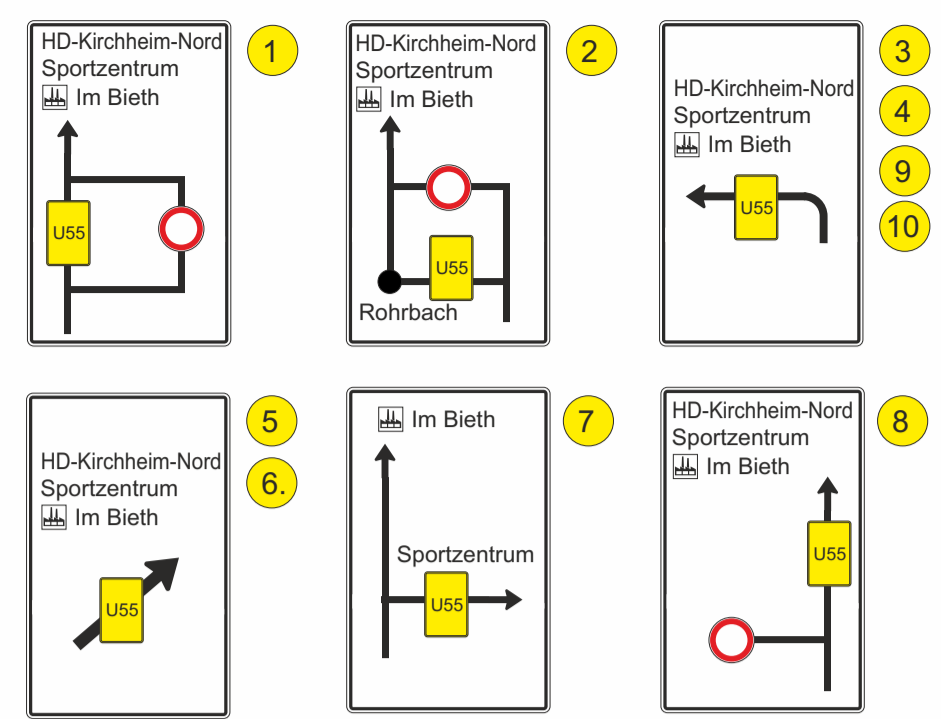
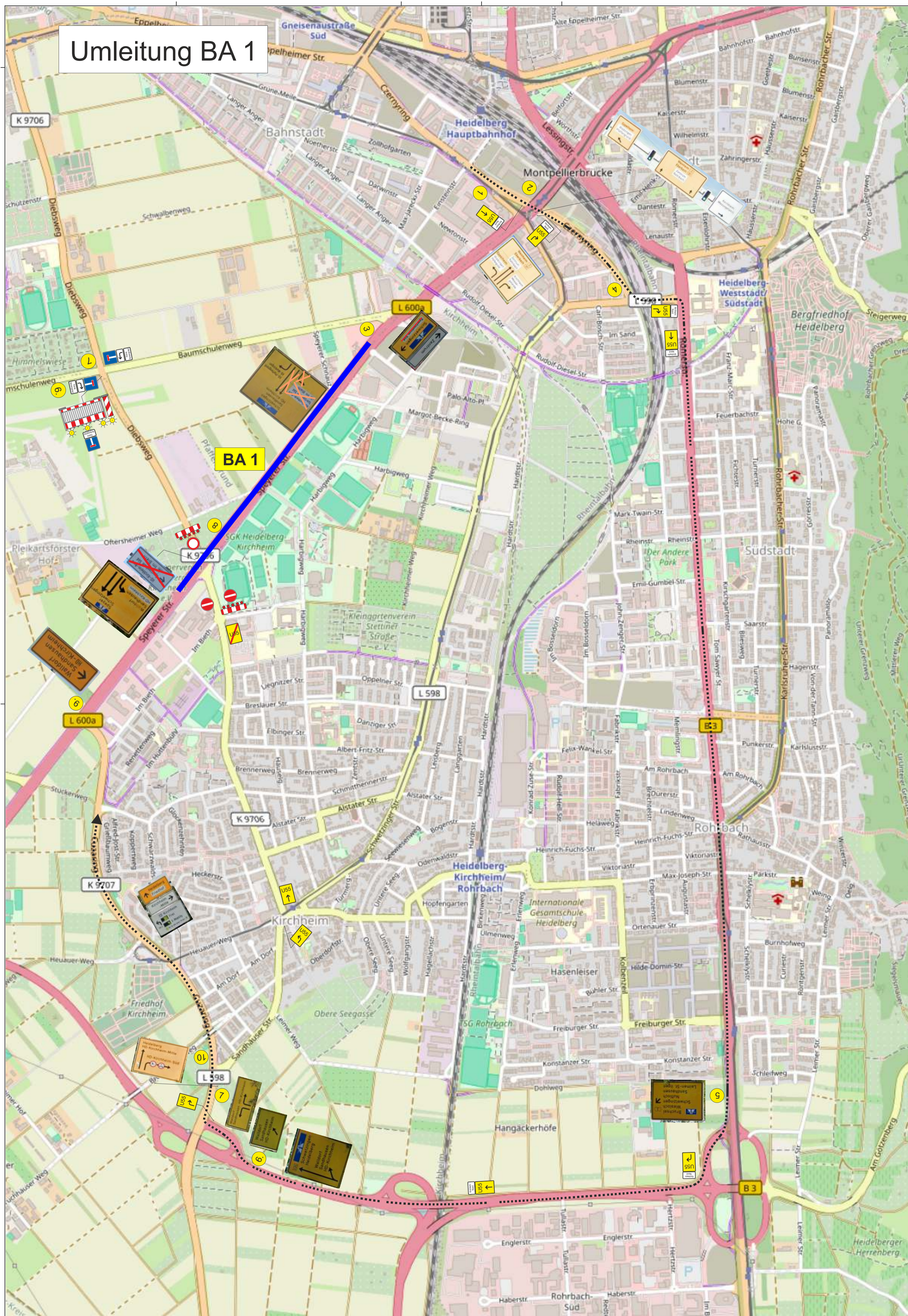

## Umleitung

Ankündigung der Umleitung (VZ 457.1) ca. 100m vor jeder Planskizze (VZ 458 ff) aufstellen

**Der Umleitungsbeschilderung widersprechende Wegweiser sind berührungsfrei abzudecken**

|                |  |  |  |                     |  |                             |  |                   |  |   |  |
|----------------|--|--|--|---------------------|--|-----------------------------|--|-------------------|--|---|--|
| 1              |  | 2  |  | 3                   |  | 4                           |  | 5                 |  | 6 |  |
|                |  | <b>Straßenbauverwaltung Baden-Württemberg</b><br>Regierungspräsidium Karlsruhe |  |                     |  | Datum: _____<br>Name: _____ |  | bearbeitet: _____ |  |   |  |
| Nr.            |  | Art der Änderung   |  |                     |  | Datum                       |  | Name              |  |   |  |
|                |  |  |  |                     |  |                             |  |                   |  |   |  |
| Anfangsstation |  | von Netzknoten   |  | nach Netzknoten     |  | Station                     |  |                   |  |   |  |
| Endstation     |  | 6 6 1 1 6 0 0 1  |  | 6 6 1 1 6 0 0 2     |  | ~ 0   6   0   0             |  |                   |  |   |  |
| Lagesystem:    |  | GK <input checked="" type="checkbox"/> UTM <input type="checkbox"/>            |  | Stand Kataster:     |  | 05 / 2019                   |  |                   |  |   |  |
| Höhensystem:   |  | NN <input checked="" type="checkbox"/> NHN <input type="checkbox"/>            |  | Bestandsvermessung: |  | 08 / 2018                   |  |                   |  |   |  |

## Verkehrszeichenplan

|  |  |  |  |
|--|--|--|--|
| Straßenbauverwaltung Baden - Württemberg<br>Straße: L 600a (Speyerer Str.)<br>Nächster Ort: Heidelberg                                   |  | Unterlage 1<br>Blatt-Nr. 5   |  |
| PROJIS-Nr.: _____<br>PSP- Element: _____   |  | Maßstab: - ohne -  |  |
| <h3>FDE B 535 / L 600a</h3> <h3>Schwetzingen - Heidelberg</h3>   |  |  |  |
| Aufgestellt:<br>Regierungspräsidium Karlsruhe<br>Abt. 4 Mobilität, Verkehr, Straßen<br>Ref. 47.1 Straßenbau Nord<br>Karlsruhe, den _____ |  | Geprüft:<br>Regierungspräsidium Karlsruhe<br>Abt. 4 Mobilität, Verkehr, Straßen<br>Ref. 47.1 Straßenbau Nord<br>Karlsruhe, den _____ |  |
| VZ-Plan 01   |  | Umleitungsplan   |  |

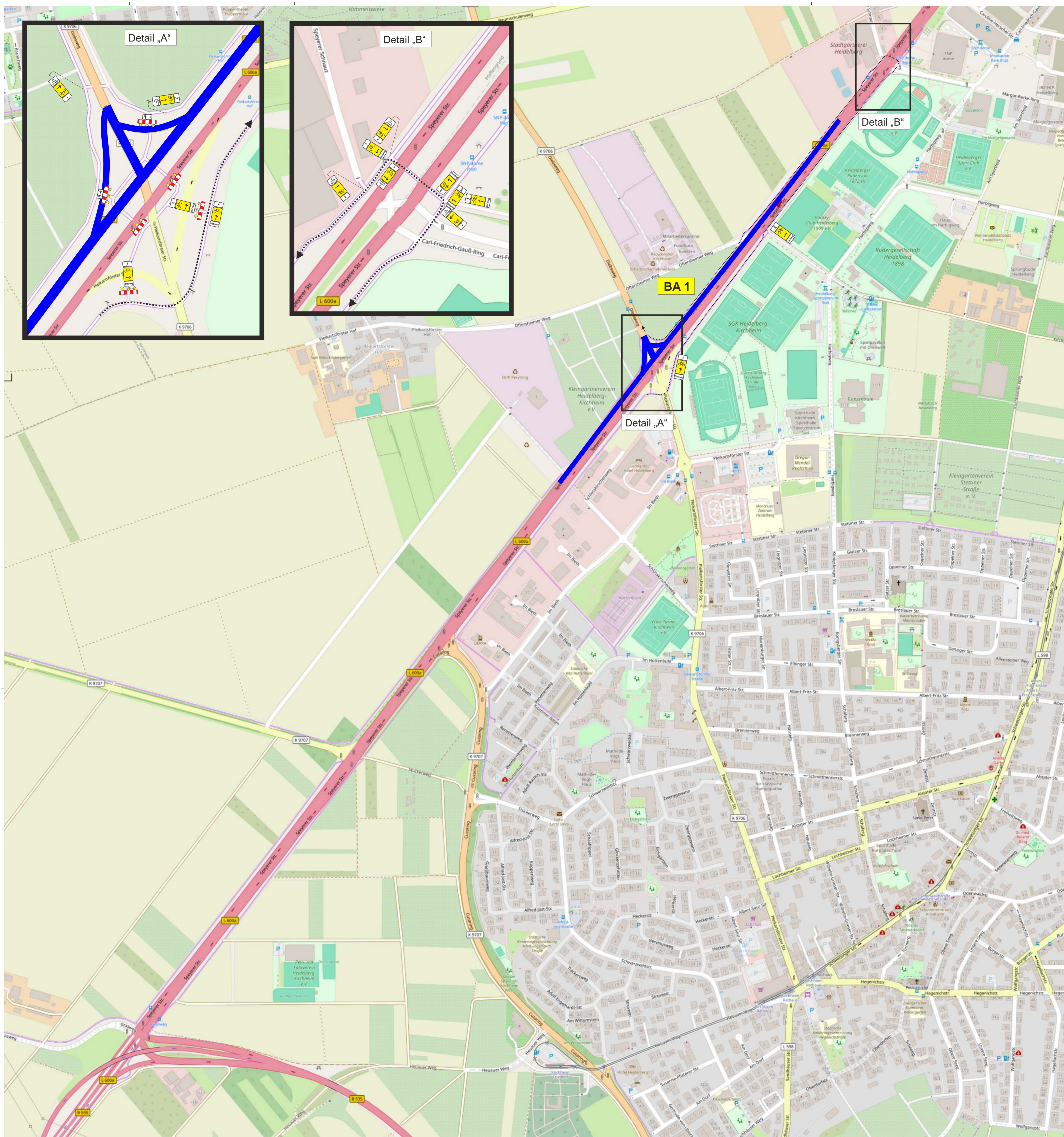

|   |   |   |   |   |   |
|---|---|---|---|---|---|
| 1 | 2 | 3 | 4 | 5 | 6 |
|---|---|---|---|---|---|

**Straßenbauverwaltung Baden-Württemberg**  
 Regierungspräsidium Karlsruhe

| Nr. | Art der Änderung | Datum | Name |
|-----|------------------|-------|------|
|     |                  |       |      |

|                | von Netzknoten | nach Netzknoten | Station   |
|----------------|----------------|-----------------|-----------|
| Anfangsstation | 6 6 1 6 0 0 1  | 6 6 1 6 0 0 2   | - 0 6 0 0 |
| Endstation     | 6 6 1 6 0 0 2  | 6 6 1 6 0 0 3   | - 0 4 0 0 |

|  |                               |
|--|-------------------------------|
| Lagesystem: GK <input checked="" type="checkbox"/> UTM <input type="checkbox"/>  | Stand Kataster: 05/ 2019      |
| Höhensystem: NN <input checked="" type="checkbox"/> NHN <input type="checkbox"/> | Bestandsvermessung: 08 / 2018 |

### Verkehrszeichenplan

|  |                   |
|--|-------------------|
| Straßenbauverwaltung Baden - Württemberg | Unterlage 1       |
| Straße: L 600a (Speyerer Str.)           | Blatt-Nr. 6       |
| Nächster Ort: Heidelberg                 |                   |
| PROJIS-Nr.: -                            |                   |
| PSP-Element: -                           | Maßstab: - ohne - |

### FDE B 535 / L 600a Schwetzingen - Heidelberg

|  |  |
|--|--|
| Aufgestellt:<br>Regierungspräsidium Karlsruhe<br>Abt. 4 - Mobilität, Verkehr, Straßen<br>Ref. 47.1 Straßenbau Nord<br>Karlsruhe, den | Geprüft:<br>Regierungspräsidium Karlsruhe<br>Abt. 4 - Mobilität, Verkehr, Straßen<br>Ref. 47.1 Straßenbau Nord<br>Karlsruhe, den |
|--|--|

|            |   |
|------------|---|
| VZ-Plan 01 | Umleitungsplan<br>Radfahrer / Fußgänger |
|------------|---|