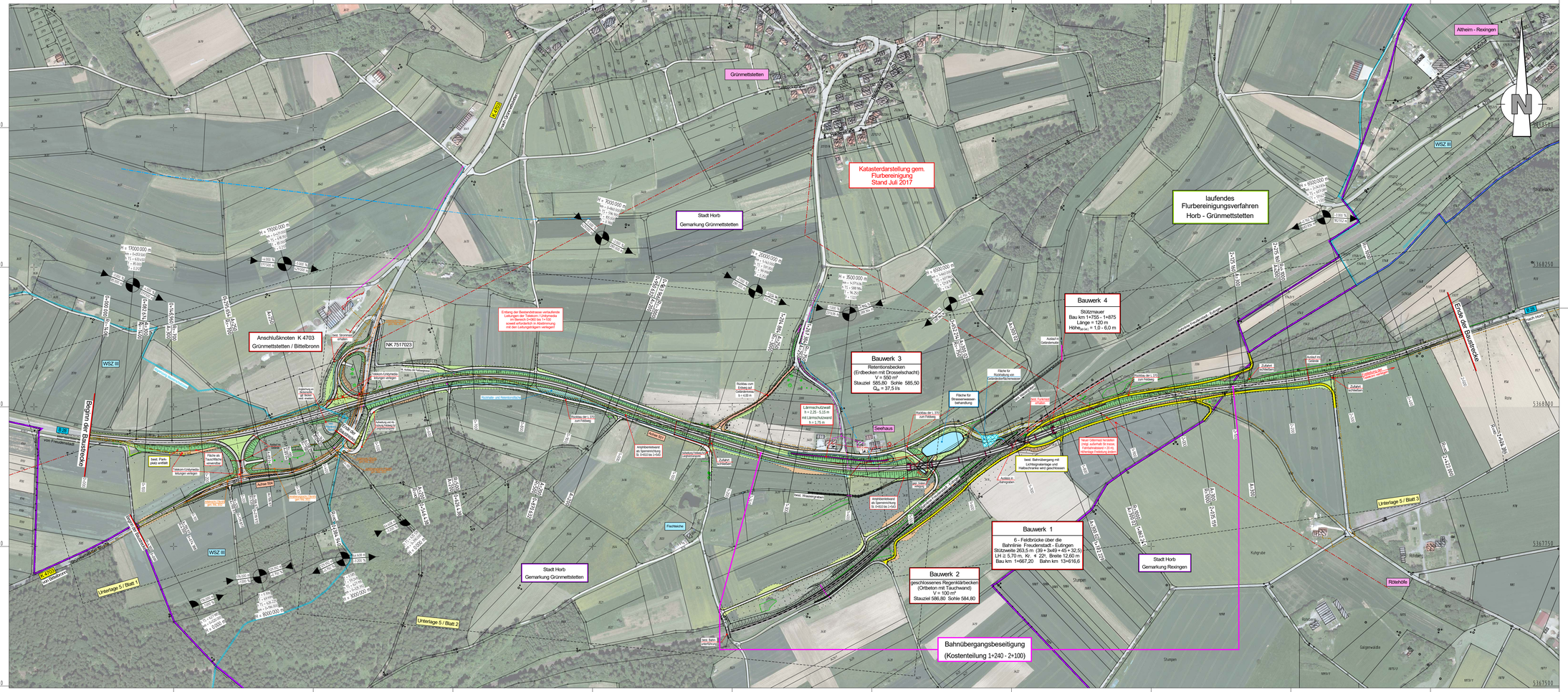

Zeichenerklärung

- Einschnittsböschung
- Entwässerungsmulde
- Bankett
- Fahrbahn / Fahrbahnangleichung
- Gehweg / Geh- und Radweg / Gehwegangleichung
- Dammböschung
- Entwässerungsmulde
- Parallelweg
- Geländemodellierung / -angleichung (Auf- und Abtrag)
- Neigungsbrechpunkt mit Angabe der Gefällrichtung in Prozent, Länge der Gefällstrecke und Ausrundungshalbmesser
- Hochpunkt / Tiefpunkt
- Fahrbahnquerneigung mit Prozentangabe
- Baum herausfallend / Gebüsch herausfallend
- Fahrbahnrand herausfallend / Rekultivierungsflächen
- Gemeinde- / Gemarkungsgrenze
- best. Leitung Telekom / Unitymedia
- best. Leitung Netze BW
- best. Wasserleitung
- best. Kanal
- gepl. Kanal
- gepl. Kanal-/Kontrollschacht / gepl. Muldeneinlaufschacht
- gepl. Prüfschacht Sickerleitung
- gepl. Straßeneinlauf / gepl. Längsrekord / gepl. Hofkopf
- best. Kanalschacht / best. Wasserschacht
- best. Kabelschacht / best. sonst. Kontrollschacht
- best. Schieberschacht Wasser / Gas
- best. Straßenablaufschacht
- best. Mast / best. Strom-/Betonmast

	1	2

iBS INGENIEURBÜRO SCHÄDEL GMBH
71263 Weil der Stadt, Calwer Gasse 4-10
Tel. 07033 / 5268 - 68 Fax - 88
E-Mail: weil@ischaedel.net
73061 Ebersbach, Gustav-Seebich-Str.1
Tel. 07163 / 16594 - 0 Fax - 20
E-Mail: ebersbach@ischaedel.net

	Datum	Name
gezeichnet	06/23	EI
geprüft	06/23	EI
freigegeben	06/23	WS

Straßenbauverwaltung Baden-Württemberg
Regierungspräsidium Karlsruhe

	Datum	Name
bearbeitet		

Nr.	Art der Änderung	Datum	Name

	von Netzknoten								nach Netzknoten								Station					
Anfangsstation	7	5	1	7	0	7	7			7	5	1	7	0	2	3		0	2	3	4	0
Endstation	7	5	1	7	0	2	3			7	5	1	7	0	3	0		0	2	0	3	5

Lagesystem:	GK [X]	UTM [ ]		Stand Kataster:	06 / 2016
Höhensystem:	NN [X]	NHN [ ]		Bestandsvermessung:	04 / 2011 - 06 / 2018

VORENTWURF

Straßenbauverwaltung Baden-Württemberg

Straße:	B 28
Nächster Ort:	Horb
PROJIS-Nr.:	08 91 4532 00
PSP-Element:	V.2230.B0028A.A01.117.02

Unterlage: 3
Blatt-Nr.: 2

Übersichtslageplan mit Orthofoto

Maßstab: 1 : 2500

B 28 Grünmettstetten - L 355
BA 1: BÜ Beseitigung "Seehaus"

Aufgestellt:
Karlsruhe, den
Regierungspräsidium Karlsruhe