

B:\projekte\065400101\_CAD\04\_Layout\0654001\_02\_G\_STR\_10\_100\_GPL\_M500.dwg

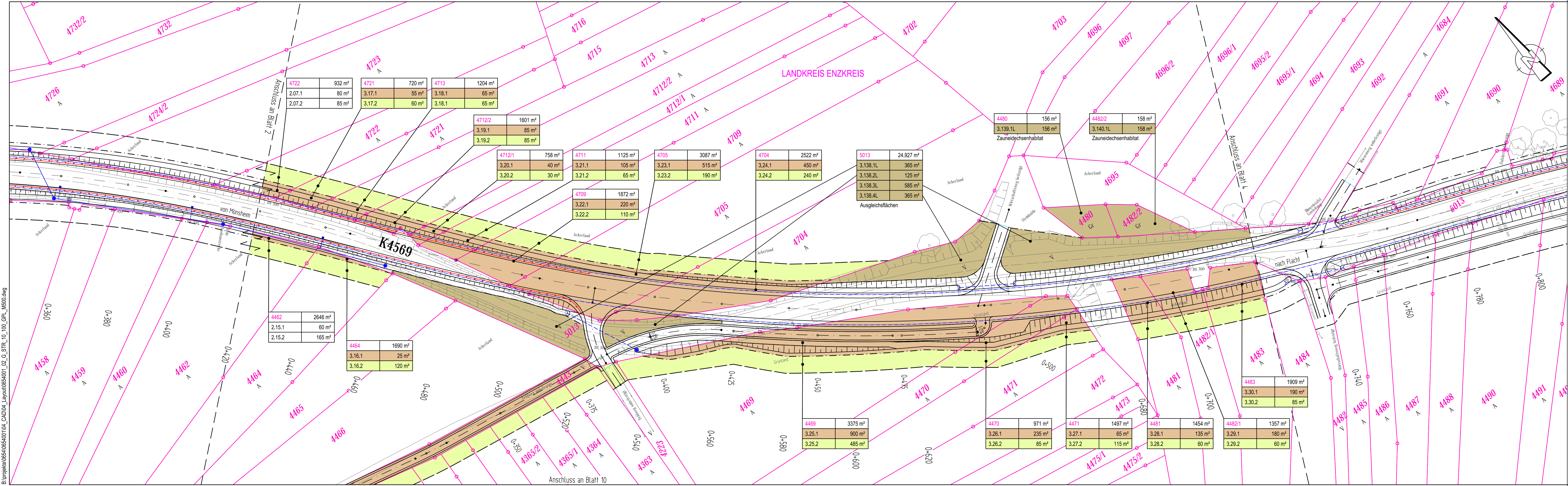

### Zeichenerklärung

#### Grunderwerb

- für den Straßenbau / Nebenanlagen und Nebenbetriebe zu erwerbende Fläche
- für Dritte zu erwerbende Fläche
- für landschaftsplanerische Maßnahmen (LBP) zu erwerbende Fläche
- vorübergehend in Anspruch zu nehmende Fläche
- dauernd zu belastende Fläche

14/2 4325 m²

2.34.1 345 m²

2.10.1L 150 m²

#### Verwaltung

- Grenze Landkreis
- Flurstücksgrenze mit Flurst.-Nr. und Grenzpunkt

1

2

3

4

5

6

7

8

I.S.T.W. PLANUNGSGESELLSCHAFT MBH

Franchstraße 4  
71636 Ludwigsburg  
Telefon: 0714124236-0  
Telefax: 0714124236-99

Lederstraße 11  
75365 Calw  
Telefon: 0705159701-0  
Telefax: 0705159701-99

Am Schuppach 3  
74523 Schwäbisch Hall  
Telefon: 0791202386-0  
Telefax: 0791202386-99

gezeichnet

01.06.2018

Pe / Lei

geprüft

01.06.2018

Ze

freigegeben

01.06.2018

Ze

Landratsamt Enzkreis

Amt für Nachhaltige Mobilität

Zähringer Allee 3

75177 Pforzheim

Datum

Name

bearbeitet

Nr.

Art der Änderung

Datum

Name

Anfangsstation

Endstation

von Netzknoten

nach Netzknoten

Station

7 1 1 9 0 5 5

7 1 1 9 0 4 5

7 1 1 9 0 4 5

7 1 1 9 0 1 8

0 0 0 0

0 0 0 0

0 3 2 4

Lagesystem:

CK

☒

UTM

☐

Stand Kataster:

12 / 2012

Höhensystem:

DHHN12

☒

NHN

☐

Bestandsvermessung:

12 / 2012

**FESTSTELLUNGSENTWURF**

Straßenbauverwaltung Baden - Württemberg

Straße: **K 4569**

Nächster Ort: **Flacht**

PROJIS-Nr.:

PSP- Element:

Unterlage **10.1**

Blatt-Nr. **3**

Grunderwerbsplan

Bau-km 0+420 bis 0+720

Maßstab: 1:500

K 4569 / K 1017

Ausbau zwischen der L 1134 und der geplanten Südanbindung EWZ Weissach

Bau-km 0+003.250 bis 2+120.000

Aufgestellt:

Pforzheim, den 04. Juni 2018

Landratsamt Enzkreis

Amt für Nachhaltige Mobilität

gez. Wexel .....

Gedächtnisprotokoll

Gedächtnisprotokoll

Gedächtnisprotokoll

Gedächtnisprotokoll