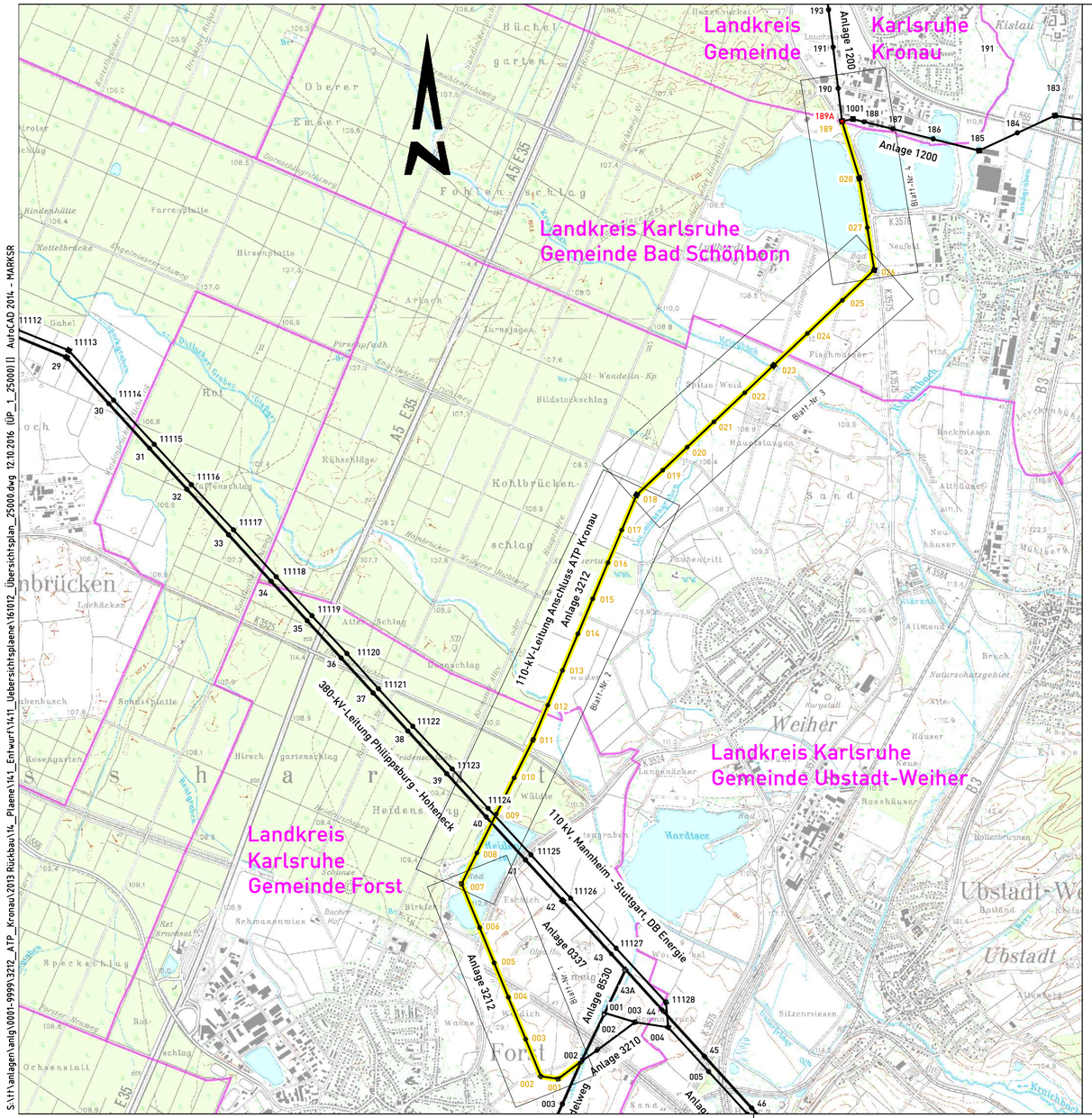

Legende:

- Gemeindegrenze
- geplanter Freileitungsrückbau
- bestehende Freileitungen
- Lageplan-Blattschnitte Maßstab 1 : 2.500

Blatt-Nr. 1

Darstellung auf der Grundlage der Topografische Karte 1 : 25.000,
Geodaten © Landesamt für Geoinformation und Landesentwicklung Baden-Württemberg,
URL: http://www.lgl-bw.de, Az.: 5.13-D/647

Netze BW

Ein Unternehmen der EnBW

Rückbau der Leitungsanlage

110-kV-Leitung Anschluss ATP Kronau, LA 3212

LA-Abschnitt: von Mast Nr. 8530/002 bis Mast Nr. 1200/189

Übersichtsplan

Genehmigungsunterlage — Anlage 3

Satzungsgemäß auslegen in der Zeit
vom . .
bis . .
Zeit und Ort der Auslegung sind vor der Auslegung ortsüblich bekannt gemacht worden:

Gemeinde: . .

Dienstsiegel/Unterschrift: . .

Planfeststellungsbehörde:

Index	Datum	Änderung	Bearb./Fa	Geprüft/Fa	Freigabe
c					
b					
a	.	.	.	.	.

Netze BW GmbH
Schelmenwasenstraße 15
70567 Stuttgart

	Datum	Name
Bearbeitet:	12.10.2016	NETZ/TEPM Marks
Geprüft:	.	.
Freigabe:	.	.
Zeichnungs-Nr.:	.	

Ersetzt durch:		Maßstab:	1 : 25.000
Ersatz von:		Einheit:	Meter
Planindex:	3212_G_ÜP_8530_002-1200_189	Blatt:	1 von 1

Für diese Zeichnung behalten wir uns alle Rechte vor. Ohne unsere vorherige Zustimmung darf diese Unterlage weder vervielfältigt noch Dritten zugänglich gemacht werden, und sie darf durch den Empfänger oder Dritte auch nicht in anderer Weise mißbräuchlich verwendet werden.

S:\ft\anlagen\anlg\001-9999\3212_ATP_Kronau\2013 Rückbau\14_Plane\1x1_Entwurf\14.11_Uebersichtsplaene\161012_Übersichtsplan_25000.dwg 12.10.2016 [ÜP_1_25000] [] AutoCAD 2014 - MARKSR